



PROIECT

HOTĂRÂREA NR.

Cu privire la: Aprobarea introducerii în domeniul public al orașului Horezu, județul Vâlcea a unor imobile situate în intravilanul unității administrativ-teritoriale orașul Horezu, punctul "Pod IRE"

Consiliul Local al Orașului Horezu, întrunit în ședința extraordinară din data de ~~29.01.2021~~ la care participă un număr de consilieri locali din numărul total de 15 în funcție;

Văzând că prin votul unanim domnul Niță Gheorghe a fost ales președinte de ședință;

Luând în dezbateri:

-Referatul nr.1912 din 26.01.2021 al cărui semnatar este Primarul orașului Horezu prin care propune introducerea în domeniul public al orașului Horezu, județul Vâlcea a unor imobile situate în intravilanul unității administrativ-teritoriale orașul Horezu, punctul "Pod IRE": teren în suprafață de 1307 mp și construcția de tip pod în suprafață de 513 mp;

-Raportul de specialitate nr.1921/26.01.2021 al compartimentului de resort;

-Proiectul de hotărâre inițiat și prezentat de Primarul orașului Horezu, Sărdărescu Nicolae cu privire la aprobarea introducerii în domeniul public al orașului Horezu, județul Vâlcea a unor imobile situate în intravilanul unității administrativ-teritoriale orașul Horezu, punctul "Pod IRE";

-Protocolul de predare-preluare a podului vechi de pe DN 67, km 151+300, nr.5453/27.04.2006, încheiat cu DRDP Craiova;

-Ordinul Prefectului nr.765/2012 cu privire la atribuirea în proprietatea UAT Horezu a suprafeței de teren de 1820 mp;

-Rapoartele de avizare ale comisiilor de specialitate ale Consiliului Local Horezu;

-Ținând seama de raportul de avizare pentru legalitate întocmit de secretarul general al unității administrativ-teritoriale, nr. ~~1946/27.01.2021~~

În conformitate cu prevederile art.2 lit.d) și art.5 din Legea nr.18/1991 Legea fondului funciar, republicată, cu modificările și completările ulterioare; prevederile art.129 alin.2 lit.b) coroborat cu alin.4 lit.f), art.286 alin.1 și alin.4, din O.U.G 57/2019 – Codul Administrativ, cu modificările și completările ulterioare;

În temeiul prevederilor art.139 alin.3 lit.g) coroborat cu art.196 alin.1, lit.a) din O.U.G nr.57/2019 privind Codul Administrativ, cu modificările și completările ulterioare cu un număr de... voturi pentru, împotrivă, abținere, adoptă următoarea:

HOTĂRÂRE :

Art.1-Se aprobă introducerea în domeniul public al orașului Horezu a unui imobil având destinația de teren curții construcții, în suprafață totală de 1307 mp, situat în intravilanul UAT orașul Horezu, punctul "Pod IRE", având datele de identificare înscrise în anexa la prezenta hotărâre.

Art.2-Se aprobă introducerea în domeniul public al orașului Horezu a unui imobil având destinația de pod, în suprafață totală de 513 mp, situat în intravilanul UAT orașul Horezu, punctul "Pod IRE", având datele de identificare înscrise în anexa la prezenta hotărâre.

Art.3-Prezenta hotărâre va constitui actul administrativ pentru intabularea imobilelor, enumerate în anexă, în domeniul public al orașului Horezu.

Art.4-Cu ducerea la îndeplinire a prevederilor prezentei hotărâri se însărcinează Arhitectul șef al unității administrativ teritoriale orașul Horezu și Biroul patrimoniu.

Art.5-Prezenta se va afișa pe site-ul instituției și se va comunica prin grija secretarului general al UAT orașul Horezu la: Institutia Prefectului-Județul Vâlcea, Primarul orașului Horezu, județul Vâlcea.

**Inițiator,
Primar
Sărdărescu Nicolae**

**Vizat pentru legalitate,
Secretar general al UAT
Boaghe Monica**

Întocmit,
Cons.sperior Orleanu Cristina/Elena

**CONSILIUL LOCAL AL ORAȘULUI HOREZU****ORAȘUL HOREZU - STAȚIUNE TURISTICĂ**

Str. 1 Decembrie, nr. 7, Jud. Vâlcea - 245800

E-mail: primaria@orasul-horezu.ro Web: www.orasul-horezu.ro

Tel: 0250/860190 Fax: 0250/860481



Anexă la HCL nr. din 28.01.2021

Nr. crt.	Denumirea bunului	Elemente de identificare	Anul dobândirii	Situația juridică actuală, Denumire act de proprietate sau acte doveditoare
1.	Teren punctul "Pod IRE"	Orașul Horezu, str.T.Vladimirescu nr.1254 S = 1307 mp, intravilan, Vecini: N – drum de acces, str.T.Vladimirescu(DN 67); S – drum acces; E – drum acces, râul Luncavăț; V – str.T.Vladimirescu (DN 67)	2012	Ordinul Prefectului nr.765/20.12.2012; HCL...../28.01.2021
2.	Pod IRE	Orașul Horezu, str.T.Vladimirescu nr.1254 km.152+286 – DN 67; S = 513 mp, intravilan, Vecini: N – teren orașul Horezu; S – teren orașul Horezu; E – râul Luncavăț; V – râul Luncavăț	2006	Protocol de predare-preluare a podului vechi de pe DN 67, km 151+300, nr.5453/27.04.2006; HCL...../28.01.2021

**Inițiator,
Primar**
Sărdărescu Nicolae

**Vizat pentru legalitate,
Secretar general al UAT**
Boaghe Monica

Întocmit,
Cons.sperior
Orleanu Cristina Elena



PRIMĂRIA ORAȘULUI HOREZU

ORAȘUL HOREZU - STAȚIUNE TURISTICĂ

Str. 1 Decembrie, nr. 7, Jud. Vâlcea - 245800

E-mail: primaria@orasul-horezu.ro Web: www.orasul-horezu.ro

Tel: 0250/860190 Fax: 0250/860481

"Împreună spre performanță!"



Sistem de management
al calității conform cu
SR EN ISO 9001:2015
CERTIFICAT Nr. 219 C
SR EN ISO 14001:2015
CERTIFICAT Nr.155 M

Nr. 1912/26.01.2021

Referat de aprobare

Având în vedere raportul compartimentului de resort prin care se aduce la cunoștință că în urma verificărilor s-a constatat că terenul din punctul Pod IRE a fost atribuit în baza Legii fondului funciar nr 18/1991 R cu modificările și completările ulterioare iar pe acest teren se afla o construcție de tipul lucrărilor de artă (pod), predat de către DRDP Craiova Consiliului Local al orașului Horezu se impune inventarierea acestor imobile în domeniul public.

Luând în calcul faptul că s-a luat decizia de concesiune a terenului în zona respectivă și de reabilitare a podului pe cheltuielile concesiionarului este necesar introducerea acestor imobile în domeniul public.

Astfel s-a propus spre aprobare proiectul de hotărâre cu privire la *aprobarea introducerii în domeniul public al orașului Horezu, județul Vâlcea a unor imobile cu destinația de teren curți construcții și construcție de tip lucrare de artă (pod), drum situate în intravilanul unității administrativ-teritoriale orașul Horezu.*

Primar,

Sărdărescu Nicolae



PRIMĂRIA ORAȘULUI HOREZU

ORAȘUL HOREZU - STAȚIUNE TURISTICĂ

Str. 1 Decembrie, nr. 7, Jud. Vâlcea - 245800

E-mail: primaria@orasul-horezu.ro Web: www.orasul-horezu.ro

Tel: 0250/860190 Fax: 0250/860481

"Împreună spre performanță!"



Sistem de management
al calității conform cu
SR EN ISO 9001:2015
CERTIFICAT Nr. 219 C
SR EN ISO 14001:2015
CERTIFICAT Nr.155 M

Nr.1921 din 26.01.2021

Raport de specialitate

Avand in vedere demararea procedurii de concesionare a terenului situat in punctul Pod I.R.E., imobil ce a fost atribuit Orașului Horezu în baza art.27 alin 2¹ din Legea fondului funciar nr.18/1991 (R), cu modificari si completarile ulterioare prin ordin de prefect, iar pe acest teren este amplasata o constructie din categoria lucrarilor de arta respectiv un pod ce a fost predat Consiliului Local al Orașului Horezu de catre DRPD Craiova conform Protocolului nr.5453/27.04.2006, în vederea introducerii acestuia in domeniul public, propunem spre analiză și aprobare Consiliului Local al orasului Horezu, proiectul de hotărâre cu privire la introducerea in domeniul public a urmatoarelor imobile:

- Teren în suprafață de 1307 mp, situat pe str. Tudor Vladimirescu, punctul "Pod IRE", vecinatati:
 - N-drum acces, str. T. Vladimirescu DN 67
 - S-drum acces,
 - E-drum aces, raul Luncavat
 - V-str. Tudor Vladimirescu DN 67
- Construcție pod în suprafață de 513 mp, situat pe str. Tudor Vladimirescu, km 152+286 DN 67 "Pod IRE " vecinatati:
 - N-teren orasul Horezu
 - S-teren orasul Horezu
 - E-raul Luncavat
 - V-raul Luncavat

Se avizeaza favorabil acest proiect de hotarare.

Intocmit,
Birou patrimoniu

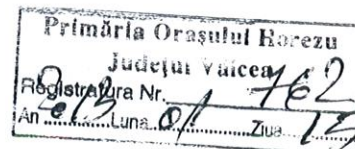
**MINISTERUL ADMINISTRAȚIEI ȘI INTERNELOR
INSTITUȚIA PREFECTULUI-JUDEȚUL VÂLCEA**

38

ORDINUL NR. 765**PRIVITOR LA: atribuirea suprafeței de 1820 mp Orașului Horezu
 , în baza art. 27, alin. 2¹ din Legea nr. 18/1991,
 republicată**

Prefectul Județului Vâlcea;

Având în vedere adresa Primăriei Orașului Horezu, cu nr. 19906/27.11.2012 înregistrată sub nr. 20577/29.11.2012, prin care se propune atribuirea în proprietatea Orașului Horezu, a suprafeței de 1820 mp în condițiile art. 27, alin. 2¹, din Legea nr. 18/1991, republicată;

Luând în considerare referatul Serviciului Verificarea Legalității Actelor, a Aplicării Actelor Normative și Contencios Administrativ nr. 20577/12.12.2012, prin care se propune atribuirea în proprietate a suprafeței de 1820 mp, conform art.27, alin. 2¹ din Legea nr. 18/1991, republicată;

Văzând documentația transmisă de Primăria Orașului Horezu din care rezultă că sunt întrunite cerințele legale pentru emiterea ordinului;

În conformitate cu prevederile art. 27, alin. 2¹ din Legea nr. 18/1991, republicată, modificată și completată prin Legea nr. 247/2005;

În temeiul art. 26, din Legea nr. 340/2004, privind prefectul și instituția prefectului, republicată, emite următorul

O R D I N

Art.1. Se atribuie în proprietatea Orașului Horezu, Județul Vâlcea, suprafața de 1820 m.p, situată în Orașul Horezu, Județul Vâlcea, determinată conform schiței anexă 1, care face parte integrantă din ordin.

PLAN DE AMPLASAMENT SI DELIMITARE A IMOBILULUI

Scara 1:500
(INTRAVILAN)

Adresa imobilului:
Judetul Valcea
U. A. T. : HOREZU
loc. Horezu, str. T. Vladimirescu,
punctul : " Pod IRE ", intravilan

Proprietar:
ORASUL HOREZU - DOMENIUL PRIVAT
Sediul:
oras Horezu, judetul Valcea

ANEXA 1
La Ord.nr. 765 din 20.12.2012
PREFECT,
MIRCEA NADOLU

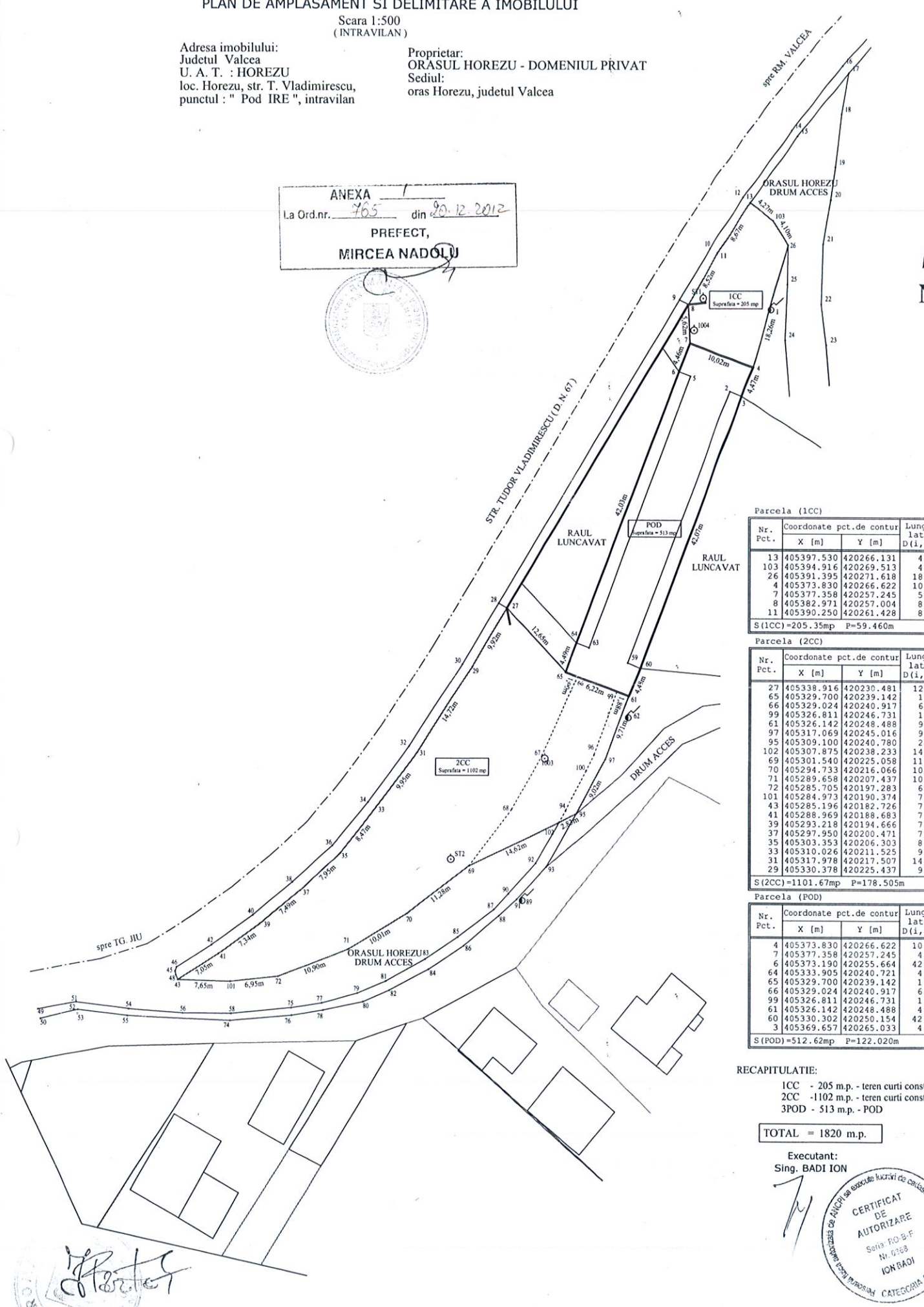
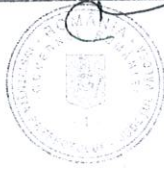

Parcela (1CC)

Nr. Pct.	Coordonate pct.de contur	Lungimi laturi D(i, i+1)
	X [m] Y [m]	
13	405397.530 420266.131	4.274
103	405394.916 420269.513	4.102
26	405391.395 420271.618	18.262
4	405373.830 420266.622	10.019
7	405377.358 420257.245	5.618
8	405382.971 420257.004	8.518
11	405390.250 420261.428	8.667
S(1CC)=205.35mp P=59.460m		

Parcela (2CC)

Nr. Pct.	Coordonate pct.de contur	Lungimi laturi D(i, i+1)
	X [m] Y [m]	
27	405338.916 420230.481	12.647
65	405329.700 420239.142	1.899
66	405329.024 420240.917	6.221
99	405326.811 420246.731	1.880
61	405326.142 420248.488	9.715
97	405317.069 420245.016	9.025
95	405309.100 420240.780	2.826
102	405307.875 420238.233	14.619
69	405301.540 420225.058	11.278
70	405294.733 420216.066	10.011
71	405289.658 420207.437	10.896
72	405285.705 420197.283	6.948
101	405284.973 420190.374	7.651
43	405285.196 420182.726	7.051
41	405288.969 420188.683	7.338
39	405293.218 420194.666	7.489
37	405297.950 420200.471	7.950
35	405303.353 420206.303	8.473
33	405310.026 420211.525	9.951
31	405317.978 420217.507	14.719
29	405330.378 420225.437	9.917
S(2CC)=1101.67mp P=178.505m		

Parcela (POD)

Nr. Pct.	Coordonate pct.de contur	Lungimi laturi D(i, i+1)
	X [m] Y [m]	
4	405373.830 420266.622	10.019
7	405377.358 420257.245	4.458
6	405373.190 420255.664	42.031
64	405333.905 420240.721	1.492
65	405329.700 420239.142	4.899
66	405329.024 420240.917	6.221
99	405326.811 420246.731	1.880
61	405326.142 420248.488	4.481
60	405330.302 420250.154	42.074
3	405369.657 420265.033	4.465
S(POD)=512.62mp P=122.020m		

RECAPITULATIE:
1CC - 205 m.p. - teren curti constructii
2CC - 1102 m.p. - teren curti constructii
3POD - 513 m.p. - POD

TOTAL = 1820 m.p.

Executant:
Sing. BADI ION



Handwritten signature and official stamp of the authorizing authority.

POD Km 152 + 286.
DH. NR 67.
SECTORUL RM. VALCEA - MILOSTEA.

ELEVATIE

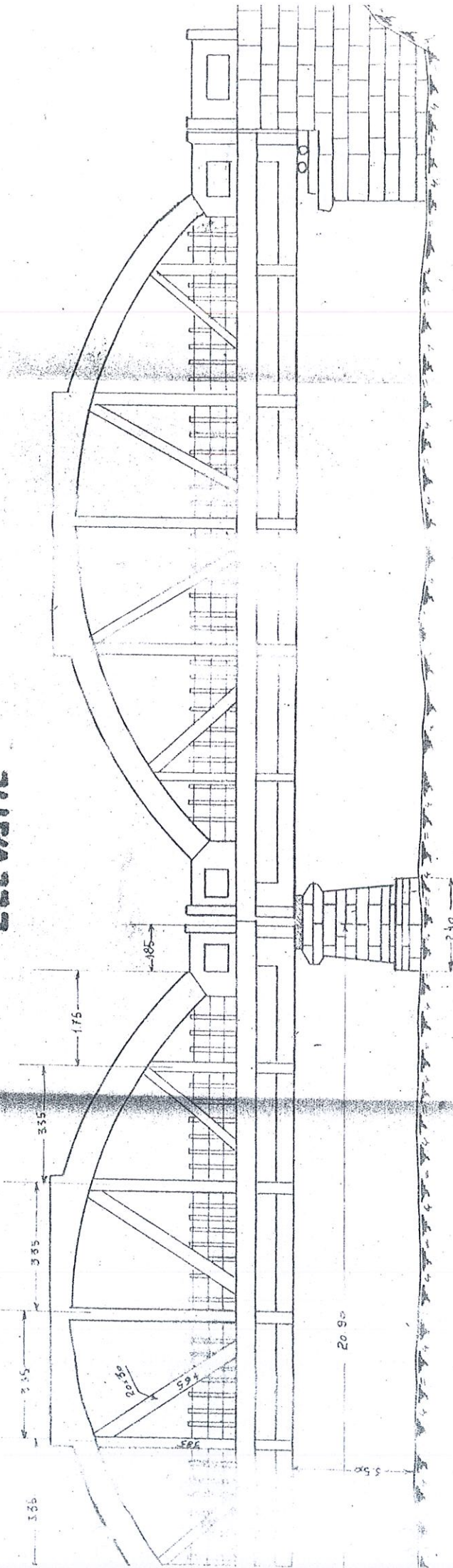

970000

PECTIEI.
1925
[Signature]

PLAN DE AMPLASAMENT ȘI DELIMITARE A IMOBILULUI

scara 1:500

Număr cadastral	Suprafața măsurată a imobilului [m.p.]	Adresa imobilului
	513	Loc. Horezu, punctul "Pod I.R.E.", intravilan

Număr Carte Funciară	Unitate Administrativ Teritorială (U.A.T.)
	Horezu

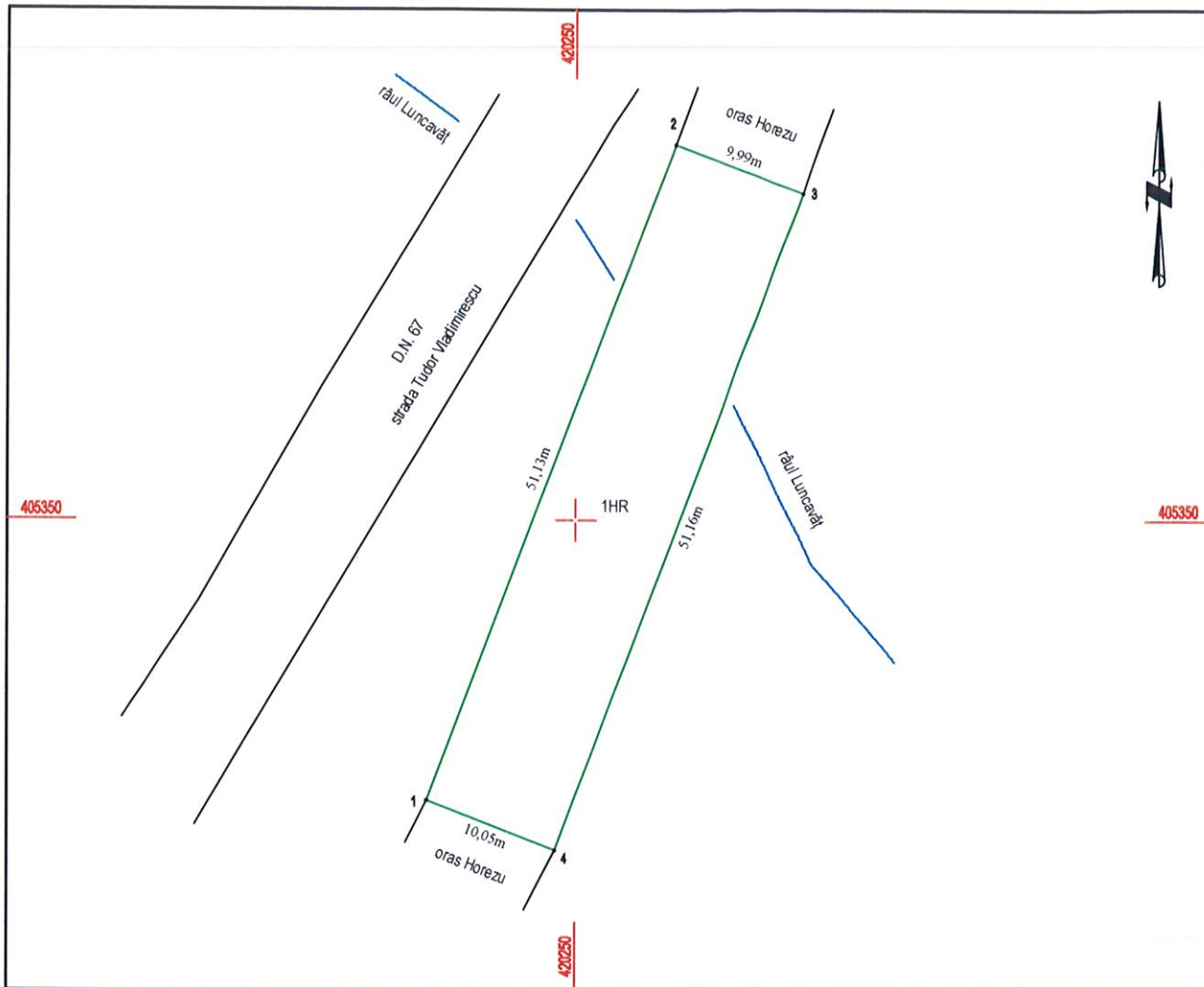

A. Date referitoare la teren

Nr. parcelă	Categorie de folosință	Suprafața [m.p.]	Mențiuni
1	HR	513	intravilan
Total		513	Imobil neimprejmuat.

B. Date referitoare la construcții

Cod	Destinația	Suprafața construită la sol [m.p.]	Mențiuni
-			
Total			

Suprafața totală măsurată a imobilului= 512 m.p.

Suprafața din act=

<p>Executant BADI CIPRIAN - CONSTANTIN AUTORIZAȚIE: SERIA RO-VL-F NR. 0095 ELIBERATĂ DE A.N.C.P.I., CATEGORIA B Confirm executarea măsurătorilor la teren, corectitudinea întocmirii documentației cadastrale și corespondența acesteia cu realitatea din teren</p> <p>Semnătura și ștampila Data: 26.01.2021</p>	<p>Inspector Confirm introducerea imobilului în baza de date integrată și atribuirea numărului cadastral Semnătura și parafă Data:</p> <p>Ștampila BCPI</p>
--	---