



**PROIECT**

**HOTĂRÂREA NR.**

**Cu privire la: Ajustarea tarifelor de salubritate.**

Consiliul Local al orașului Horezu, întrunit în ședința ordinară din data de 28.02.2019 la care participă un număr de consilieri din 15 consilieri aflați în funcție;

Văzând că prin votul unanim domnul OGREZEANU Gheorghe a fost ales președinte de ședință;

Luând în dezbatere:

-Raportul de specialitate nr. întocmit de doamna ing OGREZEANU Daniela din cadrul Aparatului de specialitate al Primarului orașului Horezu, județul Vâlcea prin care avizează favorabil ajustarea începând cu data de 01.03.2018 a tarifelor de salubritate practicate de către S.C.BRAI-CATA S.A. Sucursala Rm.Vâlcea;

-Adresa nr.149/28.01.2019 a S.C. BRAI-CATA S.A.Sucursala Rm.Vâlcea prin care solicită ajustarea începând cu data de 01.01.2019 a tarifelor de salubritate pe baza fișelor de fundamentare, anexate la aceasta;

-Expunerea de motive și Proiectul de hotărâre cu privire la ajustarea tarifelor de salubritate, prezentate de Primarul orașului Horezu, Nicolae Sărdărescu;

-Rapoartele de avizare ale comisiilor de specialitate ale Consiliului local al orașului Horezu ;

Ținând seama de raportul de avizare pentru legalitate al proiectului de hotărâre întocmit de secretarul orașului Horezu;

În conformitate cu prevederile Ordinului nr.109/09.07.2007 al Autorității Naționale de Reglementare pentru Serviciile Comunitare de Utilități Publice privind aprobarea Normelor Metodologice de stabilire, ajustare sau modificare a tarifelor pentru activitățile specifice serviciului de salubritate a localităților, O.U.G.nr.74/2018, precum și prevederile articolului 36 alin.2 lit.d coroborat cu alin.6 lit.a pct.14 din Legea nr. 215/2001, republicată, cu modificările și completările ulterioare;

În temeiul prevederilor articolului 45 alin.2 coroborat cu art.115 lit.b din Legea nr.215/2001, republicată, cu un număr de voturi, adoptă următoarea:

**HOTĂRÂRE :**

**Art.1**—Începând cu data de 01.03.2018, se ajustează tarifele de salubritate practicate de către S.C.BRAI-CATA S.A.-Sucursala Rm.Vâlcea, urmând a avea nivelul prevăzut în fișele de fundamentare pentru fiecare activitate, întocmite de S.C. BRAI-CATA Sucursala Rm.Vâlcea, anexate, care fac parte integrantă din prezenta hotărâre.

**Art.2**—Prin grija Secretarului orașului Horezu prezenta hotărâre se comunică la:

-Instituția Prefectului-Județul Vâlcea

-Primarul orașului Horezu

-S.C.BRAI-CATA S.A.Sucursala Rm.Vâlcea

**HOREZU,  
28.02.2019**

**Inițiator,  
Primar  
Nicolae Sărdărescu**

**Avizat pentru legalitate,  
Secretar  
Procopie Iliescu**

# RIMĂRIA ORAȘULUI HOREZU

ORAȘUL HOREZU - STAȚIUNE TURISTICĂ

Str. 1 Decembrie, nr. 7, Jud. Vâlcea - 245800

E-mail: [primaria@orasul-horezu.ro](mailto:primaria@orasul-horezu.ro) Web: [www.orasul-horezu.ro](http://www.orasul-horezu.ro)

Tel: 0250/860190 Fax: 0250/860481



## EXPUNERE DE MOTIVE

**La proiectul de hotarare cu privire la :Modificarea** tarifelor de salubritate pe raza orasului Horezu ale operatorului SC BRAI -CATA SRL

Proiectul de hotarare este intocmit in conformitate cu prevederile Legii nr.215/2001, a administratiei publice locale, republicata, cu modificarile si completarile ulterioare, a Ordinului nr.109/2007 al Autoritatii Nationale de Reglementare pentru Serviciile Comunitare de Utilitati Publice privind aprobarea Normelor Metodologice de stabilire, ajustare sau modificare a tarifelor pentru activitatile specifice serviciului de salubritate .

Proiectul de hotarare a fost intocmit avand in vedere adresa nr.149/28.02.2019 a SC. BRAI-CATA SRL inregistrata la Primaria orasului Horezu cu nr.1946/28.01.2019 prin care solicita modificarea tarifelor pentru activitățile de salubritate, O.U.G. nr.74/2018 prin care se stabileste valoarea contributiei pentru economia circulara pentru deseurile municipale destinate a fi eliminate prin depozitare in quantum de 30 lei/tona depozitata, H.G. nr.937/2018 care stabileste salariul minim brut pe tara, in baza fiselor de fundamentare si Memoriului Justificativ (adr. nr.149/28.01.2019) anexate.

Supun dezbaterii și aprobării Consiliului local Horezu acest proiect de hotărâre.

**PRIMAR,**  
**Nicolae Sărdărescu**

# PRIMĂRIA ORAȘULUI HOREZU

ORAȘUL HOREZU - STAȚIUNE TURISTICĂ

Str. 1 Decembrie, nr. 7, Jud. Vâlcea - 245800

E-mail: [primaria@orasul-horezu.ro](mailto:primaria@orasul-horezu.ro) Web: [www.orasul-horezu.ro](http://www.orasul-horezu.ro)

Tel: 0250/860190 Fax: 0250/860481



Nr. 372/18.02.2019

## RAPORT DE SPECIALITATE

**La proiectul de hotarare cu privire la :Modificarea tarifelor de salubritare pe raza orasului Horezu ale operatorului SC BRAI -CATA SRL**

Proiectul de hotarare este intocmit in conformitate cu prevederile Legii nr.215/2001, a administratiei publice locale, republicata, cu modificarile si completarile ulterioare, a Ordinului nr.109/2007 al Autoritatii Nationale de Reglementare pentru Serviciile Comunitare de Utilitati Publice privind aprobarea Normelor Metodologice de stabilire, ajustare sau modificare a tarifelor pentru activitatile specifice serviciului de salubritare .

Proiectul de hotarare a fost intocmit avand in vedere adresa nr.149/28.02.2019 a SC. BRAI-CATA SRL inregistrata la Primaria orasului Horezu cu nr.1946/28.01.2019 prin care solicita modificarea tarifului pentru activitatea de salubritare ,OUG74/2018 prin care se stabileste valoarea contributiei pentru economia circulara pentru deseurile municipale destinate a fi eliminate prin depozitare in quantum de 30 lei/tona depozitata, HG nr.937/2018 care stabileste salariul minim brut pe tara, in baza fisei de fundamentare si Memoriului Justificativ (adr. nr.149/28.01.2019) anexate.

Se avizeaza favorabil.

Intocmit,  
Sef birou Politia Locala  
Ogrezeanu Daniela

A handwritten signature in blue ink, appearing to be 'D. Ogrezeanu', written over the printed name.



## PRIMĂRIA ORAȘULUI HOREZU

### ORAȘUL HOREZU - STAȚIUNE TURISTICĂ

Str. 1 Decembrie, nr. 7, Jud. Vâlcea - 245800

E-mail: primaria@orasul-horezu.ro Web: www.orasul-horezu.ro

Tel: 0250/860190 Fax: 0250/860481

"Împreună spre performanță!"



Sistem de management  
al calității conform cu  
SR EN ISO 9001:2008  
CERTIFICAT Nr.165C  
SR EN ISO 14001:2005  
CERTIFICAT Nr. 131M

### RAPORT

**Privind avizarea legalității proiectului de hotărâre conform art.117 lit.a din Legea nr.215/2001 privind administrația publică locală, republicată, cu modificările și completările ulterioare pentru:**

**Proiectul de hotărâre privind:** Ajustarea tarifului pentru activitățile de salubritate.

**Competența:** Potrivit 36 alin.2 lit.d coroborat cu alin.6 lit.a pct.14 din Legea nr. 215/2001, republicată, cu modificările și completările ulterioare este de competența consiliului local

**Procedura:** Proiectul de hotărâre este însoțit de:

- Expunere de motive
- Raport de specialitate

**Dreptul material:** Ordinul nr.109/09.07.2007 al Autorității Naționale de Reglementare pentru Serviciile Comunitare de Utilități Publice privind aprobarea Normelor Metodologice de stabilire, ajustare sau modificare a tarifelor pentru activitățile specifice serviciului de salubritate a localităților, Legii nr.384/2013;

**Cvorumul:** Pentru adoptarea hotărârii este necesar votul majorității consilierilor locali în funcție.

**Proiectul de hotărâre este legal și primește avizul de legalitate al secretarului unității administrativ teritoriale.**

**Data:19.02.2019**

**Secretarul unității administrativ-teritoriale**

**Nume și Prenume**

**Iliescu Procopie**



Sediul Social: Soseaua Virtutii nr. 48, et. 1, Sector 6, Bucuresti; RO 13627967; J40/5581/2017; Cont RO11BTRLRONCRT0042739502, Banca Transilvania  
Cont Trezorerie RO78TREZ7005069XXX012050 Tel: +40.314.379.395/ Fax: +40.314.379.394; E-mail: office@braicata.ro; www.braicata.ro

Sucursala Rm. Valcea, Str. Carol I, nr. 30, Bloc D6, Parter, Tel 0350.407.773, e-mail: office.valcea@braicata.ro

NR. 149 DIN 28.01.2019

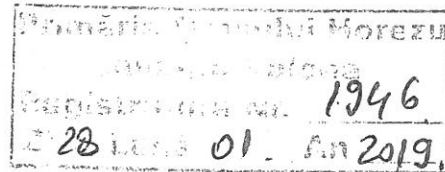

CATRE,  
PRIMARIA ORAS HOREZU

Prin prezenta va informam ca in urma raportului dvs. nr. 1299/18.01.2018 va retransmitem solicitarea privind modificarea tarifelor de salubritate tinand cont de sugestiile dvs., astfel:

-salariile au fost scazute in comparatie cu cele majorate initial: le-am majorat cu 9.47 % la toate categoriile de salariatii;

-contributia pentru tarifele de colectare deseuri menajere este aplicata conform OUG 74/2018;

-contributia pentru deseul stradal se aplica la intreaga cantitate (aici nu sunt tinte);

-tariful pentru motorina este cel luat in calcul, tinand cont si de acciza.

Alaturat va transmitem si explicatia celor de mai sus, precum si fisele de fundamentare.

Cu stima,

Director,  
Popescu Cristian

31.01.2019  
= 15 din 15 =



### **Majorare Costurilor cu munca vie**

Conform HG 937/2018 care stabileste ca incepand cu data de 1 ianuarie 2019 salariul de baza minim pe economie este 2.080 lei/luna, rezultand o crestere de 9,47% fata de salariul minim brut de 1.900 lei in anul 2018. Prin urmare, cresterea de 9,47% se aplica la toate categoriile de personal.

### **Introducerea contributiei pentru economie circulara**

Conform OUG 74/2018 contributia pentru economie circulara in valoare de 30 lei/tona a fost aplicata doar pentru cantitatea de deseuri municipale amestecate care nu intra in indicatorul de performanta al operatorului de salubritate.

Astfel, conform Anexa 1 la OUG 74/2018 privind indicatorii minimi de performanta care trebuie inclusi in contractele de delegare a gestiunii serviciului de salubritate:

- tinta pentru anul 2019 este de 40% din total generat deseuri reciclabile;
- cantitatea totala generata de deseuri de hartie, metal, plastic si sticla din municipale se calculeaza pe baza determinarilor de compozitie realizate de catre operatoru de salubritate. In lipsa determinarilor de compozitie a deseurilor municipale, cantitatea de deseuri hartie, metal, plastic si sticla din deseurile municipale considera a fi 33%.

Asa cum rezulta din cele prezentate mai sus, cantitatea de deseuri reciclabile pentru care nu se aplica contributia este cea care nu se regaseste in indicatorul de performanta. La cantitatea totala de deseuri municipale amestecate de 4.956,70 tone/an a fost aplicat 33% (procentul de deseuri reciclabile conform OUG 74/2018), iar apoi la acesta a fost aplicat 40% (indicatorul de performanta de 40% pentru anul 2019), conform OUG 74/2018. astfel rezultand cantitatea de 654,28 tone/an deseuri reciclabile la care nu se aplica contributia de 30 lei/tona, iar pentru diferenta de 4.302,42 tone/an se aplica contributia de 30 lei.



**FISA DE FUNDAMENTARE TARIF COLECTARE SI TRANSPORT  
DESECRU DE LA PERSOANE JURIDICE**

Nr. crt.	Specificatie	Tarif actual		Tarif propus AN 2019	
		Cost total anual lei	Cost unitar lei/mc	Cost total anual lei	Cost unitar lei/mc
1	Costuri materiale, din care:	55.004,84	18,02	56.376,89	18,47
1.1	Combustibil și lubrifianti	32.602,53	10,68	33.974,58	11,13
1.2	Energie electrică	930,79	0,30	930,79	0,30
1.3	Alimentarea cu apa și epurarea apei uzate	166,17	0,05	166,17	0,05
1.4	Costuri cu eliminarea concentratului (dupa caz)	0,00	0,00	0,00	0,00
1.5	Piese de schimb, utilaje	1.145,42	0,38	1.145,42	0,38
1.6	Materii prime și materiale consumabile	319,66	0,10	319,66	0,10
1.7	Echipament de lucru și protecția muncii	1.264,47	0,41	1.264,47	0,41
1.8	Intretinerea utilajelor și mijloacelor de transport	2.004,40	0,66	2.004,40	0,66
1.9	Amortizarea utilajelor și mijloacelor de transport	3.389,28	1,11	3.389,28	1,11
1.10	REDEVENTA	7.941,86		7.941,86	
1.11	Cheltuieli cu protecția mediului	330,79	0,11	330,79	0,11
1.12	Alte servicii executate de terți	1.685,96	0,55	1.685,96	0,55
1.13	Alte cheltuieli materiale	3.223,50	1,06	3.223,50	1,06
2	Costuri cu munca vie	97.562,45	31,96	102.887,42	33,70
2.1	Salarii	95.415,60	31,26	100.623,39	32,96
2.2	CAS		0,00		0,00
2.3	Fond somaj		0,00		0,00
2.4	CASS		0,00		0,00
2.5	Fond accidente și boli profesionale		0,00		0,00
2.6	Cota de contribuții pentru concedii și indemnizații		0,00		0,00
2.7	Contribuție de asigurare pentru munca	2.146,85	0,70	2.264,03	0,74
2.8	Cheltuieli cu instruirea personalului	0,00	0,00	0,00	0,00
3	Taxe, licențe, acreditări/certificări și autorizări	2.971,40	0,97	2.971,40	0,97
4	Cheltuieli cu închirierea utilajelor	20.499,93	6,72	20.499,93	6,72
5	Alte cheltuieli	99.709,17	32,66	3.545,97	1,16
6	Cheltuieli cu depozitarea			92.828,26	30,41
7	Cheltuieli cu contribuția pentru economia circulară			27.848,48	9,12
A	COSTURI DE EXPLOATARE (1+2+....+7)	275.747,78	90,33	306.958,34	100,55
B	CHELTUIELI FINANCIARE	13.787,39	4,52	15.347,92	5,03
I	CHELTUIELI TOTALE (A+B)	289.535,17	94,84	322.306,26	105,58
II	PROFIT	28.953,52	9,48	32.230,63	10,56
III	Venituri din vânzarea reciclabililor	53.424,00	17,50	70.583,70	23,12
IV	VENITURI OBTINUTE DIN ACTIVITATEA DE SALUBRIZARE (I+II-III)	265.064,69	86,83	283.953,18	93,01
V	Cantitate programată: 3052,8 mc/an	3.052,80	1,00	3.052,80	1,00
VI	Tarif, exclusiv TVA (IV:V)	86,83	86,83	93,01	93,01
VII	TVA	16,50	16,50	17,67	17,67
VIII	TARIF, INCLUSIV TVA	103,32	103,32	110,69	110,69

Data 25.01.2018  
Operator economic,  
SC BRAI-CATA SRL  
DIRECTOR GENERAL  
LUDOVIC VASS



**FIȘA DE FUNDAMENTARE TARIF COLECTARE ȘI TRANSPORT  
DESEURI DE LA POPULAȚIE**

Nr. crt.	Specificație	Tarif actual		Tarif propus AN 2019	
		Cost total anual lei	Cost unitar lei/persoana	Cost total anual lei	Cost unitar lei/persoana
<b>I</b>	<b>Costuri materiale, din care:</b>	<b>124.164,02</b>	<b>17,49</b>	<b>127.261,19</b>	<b>17,92</b>
1.1	Combustibil și lubrifianti	73.594,65	10,37	76.691,82	10,80
1.2	Energie electrică	2.101,09	0,30	2.101,09	0,30
1.3	Alimentarea cu apa și epurarea apei uzate	375,11	0,05	375,11	0,05
1.4	Costuri cu eliminarea concentratului (dupa caz)	0,00	0,00	0,00	0,00
1.5	Piese de schimb, utilaje	2.585,58	0,36	2.585,58	0,36
1.6	Materii prime și materiale consumabile	721,59	0,10	721,59	0,10
1.7	Echipament de lucru și protecția muncii	2.854,33	0,40	2.854,33	0,40
1.8	Întreținerea utilajelor și mijloacelor de transport	4.524,60	0,64	4.524,60	0,64
1.9	Amortizarea utilajelor și mijloacelor de transport	7.650,72	1,08	7.650,72	1,08
1.10	REDEVENTA	17.927,38		17.927,38	
1.11	Cheltuieli cu protecția mediului	746,71	0,11	746,71	0,11
1.12	Alte servicii executate de terți	3.805,76	0,54	3.805,76	0,54
1.13	Alte cheltuieli materiale	7.276,50	1,02	7.276,50	1,02
<b>2</b>	<b>Costuri cu munca vie</b>	<b>220.230,55</b>	<b>31,02</b>	<b>232.250,76</b>	<b>32,71</b>
2.1	Salarii	215.384,40	30,34	227.140,11	31,99
2.2	CAS		0,00		0,00
2.3	Fond somaj		0,00		0,00
2.4	CASS		0,00		0,00
2.5	Fond accidente și boli profesionale		0,00		0,00
2.6	Cota de contribuții pentru concedii și indemnizații		0,00		0,00
2.7	Contribuție de asigurare pentru munca	4.846,15	0,68	5.110,65	0,72
2.8	Cheltuieli cu instruirea personalului	0,00	0,00	0,00	0,00
<b>3</b>	<b>Taxe, licențe, acreditări/certificări și autorizări</b>	<b>6.707,42</b>	<b>0,94</b>	<b>6.707,42</b>	<b>0,94</b>
<b>4</b>	<b>Cheltuieli cu închirierea utilajelor</b>	<b>46.275,08</b>	<b>6,52</b>	<b>46.275,08</b>	<b>6,52</b>
<b>5</b>	<b>Alte cheltuieli</b>	<b>357.856,93</b>	<b>50,40</b>	<b>8.004,43</b>	<b>1,13</b>
<b>6</b>	<b>Cheltuieli cu depozitarea</b>			<b>337.413,30</b>	<b>47,52</b>
<b>7</b>	<b>Cheltuieli cu contribuția pentru economia circulară</b>			<b>101.223,99</b>	<b>14,26</b>
<b>A</b>	<b>COSTURI DE EXPLOATARE (I+2+....+7)</b>	<b>755.233,99</b>	<b>106,37</b>	<b>859.136,15</b>	<b>121,01</b>
<b>B</b>	<b>CHELTUIELI FINANCIARE</b>	<b>37.761,70</b>	<b>5,32</b>	<b>42.956,81</b>	<b>6,05</b>
<b>I</b>	<b>CHELTUIELI TOTALE (A+B)</b>	<b>792.995,68</b>	<b>111,69</b>	<b>902.092,96</b>	<b>127,06</b>
<b>II</b>	<b>PROFIT</b>	<b>79.299,57</b>	<b>11,17</b>	<b>90.209,30</b>	<b>12,71</b>
<b>III</b>	<b>Venituri din vânzarea reciclabililor</b>	<b>194.362,50</b>	<b>27,38</b>	<b>256.558,50</b>	<b>36,14</b>
<b>IV</b>	<b>VENITURI OBTINUTE DIN ACTIVITATEA DE SALUBRIZARE (I+II-III)</b>	<b>677.932,75</b>	<b>95,48</b>	<b>735.743,76</b>	<b>103,63</b>
<b>V</b>	<b>Cantitate programată: 7100 pers/an</b>	<b>7.100,00</b>	<b>1,00</b>	<b>7.100,00</b>	<b>1,00</b>
<b>VI</b>	<b>Tarif, exclusiv TVA (IV:V)</b>	<b>7,96</b>	<b>7,96</b>	<b>8,64</b>	<b>8,64</b>
<b>VII</b>	<b>TVA</b>	<b>1,51</b>	<b>1,51</b>	<b>1,64</b>	<b>1,64</b>
<b>VIII</b>	<b>TARIF, INCLUSIV TVA</b>	<b>9,47</b>	<b>9,47</b>	<b>10,28</b>	<b>10,28</b>

Data 25.01.2018  
Operator economic,  
SC BRAI-CATA SRL  
DIRECTOR GENERAL  
LUDOVIC VASS



FISA DE FUNDAMENTARE TARIF  
MATURAT MANUAL

Nr. crt.	Specificatie	Tarif actul		Tarif propus AN 2019	
		Cost total anual lei	Cost unitar lei/1000 mp	Cost total anual lei	Cost unitar lei/1000 mp
1	Costuri materiale, din care:	8.946,55	1,09	9.096,82	1,11
1.1	Combustibil și lubrifianti	3.570,57	0,43	3.720,84	0,45
1.2	Energie electrică	0,00	0,00	0,00	0,00
1.3	Alimentarea cu apa si epurarea apei uzate	362,78	0,04	362,78	0,04
1.4	Costuri cu eliminarea concentratului (dupa caz)	0,00	0,00	0,00	0,00
1.5	Piese de schimb, utilaje	0,00	0,00	0,00	0,00
1.6	Materii prime și materiale consumabile	4,49	0,00	4,49	0,00
1.7	Echipament de lucru și protecția muncii	2.942,21	0,36	2.942,21	0,36
1.8	Intretinerea utilajelor si mijloacelor de transport	0,00	0,00	0,00	0,00
1.9	Amortizarea utilajelor și mijloacelor de transport	1.583,40	0,19	1.583,40	0,19
1,10	REDEVENTA	111,46		111,46	
1.11	Cheltuieli cu protecția mediului	4,37	0,00	4,37	0,00
1.12	Alte servicii executate de terți	322,03	0,04	322,03	0,04
1.13	Alte cheltuieli materiale	45,24	0,01	45,24	0,01
2	Costuri cu munca vie	105.856,58	12,89	115.885,06	14,11
2.1	Salarii	103.527,22	12,61	113.335,02	13,80
2.2	CAS		0,00		0,00
2.3	Fond somaj		0,00		0,00
2.4	CASS		0,00		0,00
2.5	Fond accidente și boli profesionale		0,00		0,00
2.6	Cota de contribuții pentru concedii și indemnizații		0,00		0,00
2.7	Contributie de asigurare pentru munca	2.329,36	0,28	2.550,04	0,31
2.8	Cheltuieli cu instruirea personalului	0,00	0,00	0,00	0,00
3	Taxe, licente, acreditări/certificări și autorizări	0,00	0,00	0,00	0,00
4	Cheltuieli cu inchirierea utilajelor	0,00	0,00	0,00	0,00
5	Alte cheltuieli	15.625,99	1,90	428,07	0,05
6	Cheltuieli cu depozitarea			15.197,92	1,85
7	Cheltuieli cu contributia pentru economia circulara			4.559,38	0,56
A	COSTURI DE EXPLOATARE (1+2+....+7)	130.429,12	15,88	145.167,24	17,68
B	CHELTUIELI FINANCIARE	3.912,87	0,48	4.355,02	0,53
I	CHELTUIELI TOTALE (A+B)	134.341,99	16,36	149.522,26	18,21
II	PROFIT	12.090,78	1,47	13.457,00	1,64
III	Venituri din vanzarea reciclabililor	0,00	0,00	0,00	0,00
IV	VENITURI OBTINUTE DIN ACTIVITATEA DE SALUBRIZARE (I+II+III-IV)	146.432,77	17,83	162.979,26	19,85
V	Cantitate programată: 8212,236 1000mp/an	8.212,236	1,00	8.212,236	1,00
VI	Tarif, exclusiv TVA (IV:V)	17,83	17,83	19,85	19,85
VII	TVA	3,39	3,39	3,77	3,77
VIII	TARIF, INCLUSIV TVA	21,22	21,22	23,62	23,62

Data 25.01.2018  
Operator economic,  
SC BRAI-CATA SRL  
DIRECTOR GENERAL  
LUDOVIC VASS



FISA DE FUNDAMENTARE TARIF  
INTERTIENERE DIURNA CURATENIE

Nr. crt.	Specificatie	Tarif actual		Tarif propus AN 2019	
		Cost total anual lei	Cost unitar lei/1000 mp	Cost total anual lei	Cost unitar lei/1000 mp
1	Costuri materiale, din care:	2.112,05	0,64	2.147,52	0,65
1.1	Combustibil și lubrifianti	842,92	0,26	878,39	0,27
1.2	Energie electrică	0,00	0,00	0,00	0,00
1.3	Alimentarea cu apa si epurarea apei uzate	85,64	0,03	85,64	0,03
1.4	Costuri cu eliminarea concentratului (dupa caz)	0,00	0,00	0,00	0,00
1.5	Piese de schimb, utilaje	0,00	0,00	0,00	0,00
1.6	Materii prime și materiale consumabile	1,06	0,00	1,06	0,00
1.7	Echipament de lucru și protecția muncii	694,58	0,21	694,58	0,21
1.8	Intretinerea utilajelor si mijloacelor de transport	0,00	0,00	0,00	0,00
1.9	Amortizarea utilajelor și mijloacelor de transport	373,80	0,11	373,80	0,11
1.10	REDEVENTA	26,31		26,31	
1.11	Cheltuieli cu protecția mediului	1,03	0,00	1,03	0,00
1.12	Alte servicii executate de terți	76,02	0,02	76,02	0,02
1.13	Alte cheltuieli materiale	10,68	0,00	10,68	0,00
2	Costuri cu munca vie	24.990,01	7,57	27.357,48	8,29
2.1	Salarii	24.440,11	7,41	26.755,48	8,11
2.2	CAS		0,00		0,00
2.3	Fond somaj		0,00		0,00
2.4	CASS		0,00		0,00
2.5	Fond accidente și boli profesionale		0,00		0,00
2.6	Cota de contribuții pentru concedii și indemnizații		0,00		0,00
2.7	Contribuție de asigurare pentru munca	549,90	0,17	602,00	0,18
2.8	Cheltuieli cu instruirea personalului	0,00	0,00	0,00	0,00
3	Taxe, licențe, acreditări/certificări și autorizări	0,00	0,00	0,00	0,00
4	Cheltuieli cu inchirierea utilajelor	0,00	0,00	0,00	0,00
5	Alte cheltuieli	3.688,89	1,12	101,06	0,03
6	Cheltuieli cu depozitarea			3.587,84	1,09
7	Cheltuieli cu contributia pentru economia circulara			1.076,35	0,33
A	COSTURI DE EXPLOATARE (1+2+....+7)	30.790,96	9,33	34.270,25	10,39
B	CHELTUIELI FINANCIARE	1.539,55	0,47	1.713,51	0,52
I	CHELTUIELI TOTALE (A+B)	32.330,51	9,80	35.983,76	10,91
II	PROFIT	3.233,05	0,98	3.598,38	1,09
III	Venituri din vanzarea reciclabililor	0,00	0,00	0,00	0,00
IV	VENITURI OBTINUTE DIN ACTIVITATEA DE SALUBRIZARE (I+II-III)	35.563,56	10,78	39.582,14	12,00
V	Cantitate programată: 3299,136 1000 mp/an	3.299,136	1,00	3.299,136	1,00
VI	Tarif, exclusiv TVA (IV:V)	10,78	10,78	12,00	12,00
VII	TVA	2,05	2,05	2,28	2,28
VIII	TARIF, INCLUSIV TVA	12,83	12,83	14,28	14,28

Data 25.01.2018  
Operator economic,  
SC BRAI-CATA SRL  
DIRECTOR GENERAL  
LUDOVIC VASS



FIȘA DE FUNDAMENTARE TARIF  
RAZUIT RIGOLE

Nr. crt.	Specificatie	Tarif actual		Tarif propus AN 2019	
		Cost total anual lei	Cost unitar lei/ mp	Cost total anual lei	Cost unitar lei/mp
1	Costuri materiale, din care:	806,85	0,12	820,40	0,12
1.1	Combustibil și lubrifianti	322,01	0,05	335,57	0,05
1.2	Energie electrică	0,00	0,00	0,00	0,00
1.3	Alimentarea cu apa si epurarea apei uzate	32,72	0,00	32,72	0,00
1.4	Costuri cu eliminarea concentratului (dupa caz)	0,00	0,00	0,00	0,00
1.5	Piese de schimb, utilaje	0,00	0,00	0,00	0,00
1.6	Materii prime și materiale consumabile	0,40	0,00	0,40	0,00
1.7	Echipament de lucru și protecția muncii	265,34	0,04	265,34	0,04
1.8	Intretinerea utilajelor si mijloacelor de transport	0,00	0,00	0,00	0,00
1.9	Amortizarea utilajelor și mijloacelor de transport	142,80	0,02	142,80	0,02
1.10	REDEVENTA	10,05		10,05	
1.11	Cheltuieli cu protecția mediului	0,39	0,00	0,39	0,00
1.12	Alte servicii executate de terți	29,04	0,00	29,04	0,00
1.13	Alte cheltuieli materiale	4,08	0,00	4,08	0,00
2	Costuri cu munca vie	9.546,75	1,45	10.451,17	1,59
2.1	Salarii	9.336,67	1,42	10.221,20	1,56
2.2	CAS		0,00		0,00
2.3	Fond somaj		0,00		0,00
2.4	CASS		0,00		0,00
2.5	Fond accidente și boli profesionale		0,00		0,00
2.6	Cota de contribuții pentru concedii și indemnizații		0,00		0,00
2.7	Contributie de asigurare pentru munca	210,08	0,03	229,98	0,04
2.8	Cheltuieli cu instruirea personalului	0,00	0,00	0,00	0,00
3	Taxe, licențe, acreditări/certificări și autorizări	0,00	0,00	0,00	0,00
4	Cheltuieli cu inchirierea utilajelor	0,00	0,00	0,00	0,00
5	Alte cheltuieli	1.409,24	0,21	38,61	0,01
6	Cheltuieli cu depozitarea			1.370,63	0,21
7	Cheltuieli cu contributia pentru economia circulara			411,19	0,06
A	COSTURI DE EXPLOATARE (1+2+....+7)	11.762,84	1,79	13.092,01	1,99
B	CHELTUIELI FINANCIARE	352,89	0,05	392,76	0,06
I	CHELTUIELI TOTALE (A+B)	12.115,72	1,84	13.484,77	2,05
II	PROFIT	605,79	0,09	674,24	0,10
III	Venituri din vanzarea reciclabilelor	0,00	0,00	0,00	0,00
IV	VENITURI OBȚINUTE DIN ACTIVITATEA DE SALUBRIZARE (I+II-III)	12.721,51	1,94	14.159,00	2,16
V	Cantitate programată: 6568 mp/an	6.568,00	1,00	6.568,00	1,00
VI	Tarif, exclusiv TVA (IV:V)	1,94	1,94	2,16	2,16
VII	TVA	0,37	0,37	0,41	0,41
VIII	TARIF, INCLUSIV TVA	2,30	2,30	2,57	2,57

Data 25.01.2018  
Operator economic,  
SC BRAI-CATA SRL  
DIRECTOR GENERAL  
LUDOVIC VASS



FISA DE FUNDAMENTARE TARIF  
STROPIT CAI PUBLICE

Nr. crt.	Specificatie	Tarif actual		Tarif propus AN 2019	
		Cost total anual lei	Cost unitar lei/1000 mp	Cost total anual lei	Cost unitar lei/1000 mp
<b>I</b>	<b>Costuri materiale, din care:</b>	<b>635,48</b>	<b>1,01</b>	<b>651,38</b>	<b>1,04</b>
1.1	Combustibil și lubrifianti	377,69	0,60	393,59	0,63
1.2	Energie electrică	0,00	0,00	0,00	0,00
1.3	Alimentarea cu apa și epurarea apei uzate (inclusiv levigatul de la depozitul de deseuri)	46,68	0,07	46,68	0,07
1.4	Costuri cu eliminarea concentratului (dupa caz)	0,00	0,00	0,00	0,00
1.5	Piese de schimb, utilaje	22,50	0,04	22,50	0,04
1.6	Materii prime și materiale consumabile	0,48	0,00	0,48	0,00
1.7	Echipament de lucru și protecția muncii	126,28	0,20	126,28	0,20
1.8	Întreținerea utilajelor și mijloacelor de transport	36,20	0,06	36,20	0,06
1.9	Amortizarea utilajelor și mijloacelor de transport	0,00	0,00	0,00	0,00
1.10	REDEVENTA	11,83		11,83	
1.11	Cheltuieli cu protecția mediului	0,46	0,00	0,46	0,00
1.12	Alte servicii executate de terți	8,57	0,01	8,57	0,01
1.13	Alte cheltuieli materiale	4,80	0,01	4,80	0,01
<b>2</b>	<b>Costuri cu munca vie</b>	<b>2.372,53</b>	<b>3,77</b>	<b>3.672,14</b>	<b>5,84</b>
2.1	Salarii	2.320,32	3,69	3.591,34	5,71
2.2	CAS		0,00		0,00
2.3	Fond somaj		0,00		0,00
2.4	CASS		0,00		0,00
2.5	Fond accidente și boli profesionale		0,00		0,00
2.6	Cota de contribuții pentru concedii și indemnizații		0,00		0,00
2.7	Contribuție de asigurare pentru munca	52,21	0,08	80,81	0,13
2.8	Cheltuieli cu instruirea personalului	0,00	0,00	0,00	0,00
<b>3</b>	<b>Taxe, licențe, acreditări/certificări și autorizări</b>	<b>32,37</b>	<b>0,05</b>	<b>32,37</b>	<b>0,05</b>
<b>4</b>	<b>Cheltuieli cu închirierea utilajelor</b>	<b>300,00</b>	<b>0,48</b>	<b>300,00</b>	<b>0,48</b>
<b>5</b>	<b>Alte cheltuieli</b>	<b>11,28</b>	<b>0,02</b>	<b>11,28</b>	<b>0,02</b>
<b>A</b>	<b>COSTURI DE EXPLOATARE (1+2+....+5)</b>	<b>3.351,66</b>	<b>5,33</b>	<b>4.667,17</b>	<b>7,43</b>
<b>B</b>	<b>CHELTUIELI FINANCIARE</b>	<b>33,52</b>	<b>0,05</b>	<b>46,67</b>	<b>0,07</b>
<b>I</b>	<b>CHELTUIELI TOTALE (A+B)</b>	<b>3.385,18</b>	<b>5,39</b>	<b>4.713,84</b>	<b>7,50</b>
<b>II</b>	<b>PROFIT</b>	<b>33,85</b>	<b>0,05</b>	<b>47,14</b>	<b>0,08</b>
<b>III</b>	<b>Venituri din vânzarea reciclabililor</b>	<b>0,00</b>	<b>0,00</b>	<b>0,00</b>	<b>0,00</b>
<b>IV</b>	<b>VENITURI OBTINUTE DIN ACTIVITATEA DE SALUBRIZARE (I+II+III-IV)</b>	<b>3.419,03</b>	<b>5,44</b>	<b>4.760,98</b>	<b>7,58</b>
<b>V</b>	<b>Cantitate programată: 628,496 1000mp/an</b>	<b>628,496</b>	<b>1,00</b>	<b>628,496</b>	<b>1,00</b>
<b>VI</b>	<b>Tarif, exclusiv TVA (IV:V)</b>	<b>5,44</b>	<b>5,44</b>	<b>7,58</b>	<b>7,58</b>
<b>VII</b>	<b>TVA</b>	<b>1,03</b>	<b>1,03</b>	<b>1,44</b>	<b>1,44</b>
<b>VIII</b>	<b>TARIF, INCLUSIV TVA</b>	<b>6,47</b>	<b>6,47</b>	<b>9,01</b>	<b>9,01</b>

Data 25.01.2018

Operator economic,  
SC BRAI-CATA SRL  
DIRECTOR GENERAL  
LUDOVIC VASS



FISA DE FUNDAMENTARE TABIE  
SPALAT CAI PUBLICE

Nr. crt.	Specificatie	Tarif actual		Tarif propus AN 2019	
		Cost total anual lei	Cost unitar lei/1000 mp	Cost total anual lei	Cost unitar lei/1000 mp
1	Costuri materiale, din care:	6.899,09	10,98	7.121,38	11,33
1.1	Combustibil și lubrifianți	5.282,01	8,40	5.504,30	8,76
1.2	Energie electrică	0,00	0,00	0,00	0,00
1.3	Alimentarea cu apa și epurarea apei uzate	560,16	0,89	560,16	0,89
1.4	Costuri cu eliminarea concentratului (dupa caz)	0,00	0,00	0,00	0,00
1.5	Piese de schimb, utilaje	202,50	0,32	202,50	0,32
1.6	Materii prime și materiale consumabile	300,71	0,48	300,71	0,48
1.7	Echipament de lucru și protecția muncii	189,41	0,30	189,41	0,30
1.8	Intretinerea utilajelor și mijloacelor de transport	325,80	0,52	325,80	0,52
1.9	Amortizarea utilajelor și mijloacelor de transport	0,00	0,00	0,00	0,00
1.10	REDEVENTA	17,74		17,74	
1.11	Cheltuieli cu protecția mediului	0,70	0,00	0,70	0,00
1.12	Alte servicii executate de terți	12,85	0,02	12,85	0,02
1.13	Alte cheltuieli materiale	7,20	0,01	7,20	0,01
2	Costuri cu munca vie	3.558,79	5,66	5.508,21	8,76
2.1	Salarii	3.480,48	5,54	5.387,00	8,57
2.2	CAS		0,00		0,00
2.3	Fond somaj		0,00		0,00
2.4	CASS		0,00		0,00
2.5	Fond accidente și boli profesionale		0,00		0,00
2.6	Cota de contribuții pentru concedii și indemnizații		0,00		0,00
2.7	Contribuție de asigurare pentru munca	78,31	0,12	121,21	0,19
2.8	Cheltuieli cu instruirea personalului	0,00	0,00	0,00	0,00
3	Taxe, licențe, acreditări/certificări și autorizări	129,46	0,21	129,46	0,21
4	Cheltuieli cu închirierea utilajelor	1.200,00	1,91	1.200,00	1,91
5	Alte cheltuieli	16,93	0,03	16,93	0,03
A	COSTURI DE EXPLOATARE (1+2+....+5)	11.804,27	18,78	13.975,98	22,24
B	CHELTUIELI FINANCIARE	118,04	0,19	139,76	0,22
I	CHELTUIELI TOTALE (A+B)	11.922,31	18,97	14.115,74	22,46
II	PROFIT	119,22	0,19	141,16	0,22
III	Venituri din vânzarea reciclabililor	0,00	0,00	0,00	0,00
IV	VENITURI OBTINUTE DIN ACTIVITATEA DE SALUBRIZARE (I+II+III-IV)	12.041,54	19,16	14.256,90	22,68
V	Cantitate programată: 628,496 1000mp/an	628,496	1,00	628,496	1,00
VI	Tarif, exclusiv TVA (IV:V)	19,16	19,16	22,68	22,68
VII	TVA	3,64	3,64	4,31	4,31
VIII	TARIF, INCLUSIV TVA	22,80	22,80	26,99	26,99

Data 25.01.2018  
Operator economic,  
SC BRAI-CATA SRL  
DIRECTOR GENERAL  
LUDOVIC VASS



**FISA DE FUNDAMENTARE TARIF  
CURATAT MECANIZAT ZAPADA**

Nr. crt.	Specificatie	Tarif actual		Tarif propus AN 2019	
		Cost total anual lei	Cost unitar lei/1000 mp	Cost total anual lei	Cost unitar lei/1000 mp
<b>I</b>	<b>Costuri materiale, din care:</b>	<b>5.367,59</b>	<b>7,62</b>	<b>5.380,61</b>	<b>7,64</b>
1.1	Combustibil și lubrifianti	309,38	0,44	322,40	0,46
1.2	Energie electrică	0,00	0,00	0,00	0,00
1.3	Alimentarea cu apa și epurarea apei uzate	0,00	0,00	0,00	0,00
1.4	Costuri cu eliminarea concentratului (dupa caz)	0,00	0,00	0,00	0,00
1.5	Piese de schimb, utilaje	460,00	0,65	460,00	0,65
1.6	Materii prime și materiale consumabile	113,29	0,16	113,29	0,16
1.7	Echipament de lucru și protecția muncii	0,00	0,00	0,00	0,00
1.8	Intretinerea utilajelor și mijloacelor de transport	568,00	0,81	568,00	0,81
1.9	Amortizarea utilajelor și mijloacelor de transport	0,00	0,00	0,00	0,00
1.10	REDEVENTA	2.603,48		2.603,48	
1.11	Cheltuieli cu protecția mediului	102,15	0,15	102,15	0,15
1.12	Alte servicii executate de terți	154,57	0,22	154,57	0,22
1.13	Alte cheltuieli materiale	1.056,72	1,50	1.056,72	1,50
<b>2</b>	<b>Costuri cu munca vie</b>	<b>2.208,60</b>	<b>3,14</b>	<b>2.418,01</b>	<b>3,43</b>
2.1	Salarii	2.160,00	3,07	2.364,80	3,36
2.2	CAS		0,00		0,00
2.3	Fond somaj		0,00		0,00
2.4	CASS		0,00		0,00
2.5	Fond accidente și boli profesionale		0,00		0,00
2.6	Cota de contribuții pentru concedii și indemnizații		0,00		0,00
2.7	Contributie de asigurare pentru munca	48,60	0,07	53,21	0,08
2.8	Cheltuieli cu instruirea personalului	0,00	0,00	0,00	0,00
<b>3</b>	<b>Taxe, licențe, acreditări/certificări și autorizări</b>	<b>129,46</b>	<b>0,18</b>	<b>129,46</b>	<b>0,18</b>
<b>4</b>	<b>Cheltuieli cu inchirierea utilajelor</b>	<b>9.011,20</b>	<b>12,80</b>	<b>9.011,20</b>	<b>12,80</b>
<b>5</b>	<b>Alte cheltuieli</b>	<b>175,57</b>	<b>0,25</b>	<b>175,57</b>	<b>0,25</b>
<b>A</b>	<b>COSTURI DE EXPLOATARE (1+2+....+5)</b>	<b>16.892,42</b>	<b>23,99</b>	<b>17.114,85</b>	<b>24,31</b>
<b>B</b>	<b>CHELTUIELI FINANCIARE</b>	<b>168,92</b>	<b>0,24</b>	<b>171,15</b>	<b>0,24</b>
<b>I</b>	<b>CHELTUIELI TOTALE (A+B)</b>	<b>17.061,35</b>	<b>24,23</b>	<b>17.286,00</b>	<b>24,55</b>
<b>II</b>	<b>PROFIT</b>	<b>853,07</b>	<b>1,21</b>	<b>864,30</b>	<b>1,23</b>
<b>III</b>	<b>Venituri din vanzarea reciclabililor</b>	<b>0,00</b>	<b>0,00</b>	<b>0,00</b>	<b>0,00</b>
<b>IV</b>	<b>VENITURI OBTINUTE DIN ACTIVITATEA DE SALUBRIZARE (I+II+III-IV)</b>	<b>17.914,41</b>	<b>25,44</b>	<b>18.150,30</b>	<b>25,78</b>
<b>V</b>	<b>Cantitate programată: 704,070 1000mp/an</b>	<b>704,07</b>	<b>1,00</b>	<b>704,07</b>	<b>1,00</b>
<b>VI</b>	<b>Tarif, exclusiv TVA (IV:V)</b>	<b>25,44</b>	<b>25,44</b>	<b>25,78</b>	<b>25,78</b>
<b>VII</b>	<b>TVA</b>	<b>4,83</b>	<b>4,83</b>	<b>4,90</b>	<b>4,90</b>
<b>VIII</b>	<b>TARIF, INCLUSIV TVA</b>	<b>30,28</b>	<b>30,28</b>	<b>30,68</b>	<b>30,68</b>

Data 25.01.2018  
Operator economic,  
SC BRAI-CATA SRL  
DIRECTOR GENERAL  
LUDOVIC VASS



**FISA DE FUNDAMENTARE TARIF  
CURATAT MANUAL ZAPADA**

Nr. crt.	Specificatie	Tarif actual		Tarif propus AN 2019	
		Cost total anual lei	Cost unitar lei/1000 mp	Cost total anual lei	Cost unitar lei/1000 mp
I	Costuri materiale, din care:	303,22	4,72	303,22	4,72
1.1	Combustibil și lubrifianți	0,00	0,00	0,00	0,00
1.2	Energie electrică	0,00	0,00	0,00	0,00
1.3	Alimentarea cu apa și epurarea apei uzate	0,00	0,00	0,00	0,00
1.4	Costuri cu eliminarea concentratului (dupa caz)	0,00	0,00	0,00	0,00
1.5	Piese de schimb, utilaje	0,00	0,00	0,00	0,00
1.6	Materii prime și materiale consumabile	0,00	0,00	0,00	0,00
1.7	Echipament de lucru și protecția muncii	250,29	3,90	250,29	3,90
1.8	Intretinerea utilajelor și mijloacelor de transport	0,00	0,00	0,00	0,00
1.9	Amortizarea utilajelor și mijloacelor de transport	0,00	0,00	0,00	0,00
1,10	REDEVENTA	35,18		35,18	
1.11	Cheltuieli cu protecția mediului	1,38	0,02	1,38	0,02
1.12	Alte servicii executate de terți	2,09	0,03	2,09	0,03
1.13	Alte cheltuieli materiale	14,28	0,22	14,28	0,22
2	Costuri cu munca vie	1.942,75	30,27	2.126,80	33,14
2.1	Salarii	1.900,00	29,61	2.080,00	32,41
2.2	CAS		0,00		0,00
2.3	Fond somaj		0,00		0,00
2.4	CASS		0,00		0,00
2.5	Fond accidente și boli profesionale		0,00		0,00
2.6	Cota de contribuții pentru concedii și indemnizații		0,00		0,00
2.7	Contribuție de asigurare pentru munca	42,75	0,67	46,80	0,73
2.8	Cheltuieli cu instruirea personalului	0,00	0,00	0,00	0,00
3	Taxe, licențe, acreditări/certificări și autorizări	0,00	0,00	0,00	0,00
4	Cheltuieli cu închirierea utilajelor	0,00	0,00	0,00	0,00
5	Alte cheltuieli	2,37	0,04	2,37	0,04
A	COSTURI DE EXPLOATARE (1+2+....+5)	2.248,34	35,03	2.432,39	37,90
B	CHELTUIELI FINANCIARE	22,48	0,35	24,32	0,38
I	CHELTUIELI TOTALE (A+B)	2.270,83	35,38	2.456,72	38,28
II	PROFIT	113,54	1,77	122,84	1,91
III	Venituri din vânzarea reciclabililor	0,00	0,00	0,00	0,00
IV	VENITURI OBTINUTE DIN ACTIVITATEA DE SALUBRIZARE (I+II+III-IV)	2.384,37	37,15	2.579,55	40,19
V	Cantitate programată: 64,176 1000mp/an	64,18	1,00	64,18	1,00
VI	Tarif, exclusiv TVA (IV:V)	37,15	37,15	40,19	40,19
VII	TVA	7,06	7,06	7,64	7,64
VIII	TARIF, INCLUSIV TVA	44,21	44,21	47,83	47,83

Data 25.01.2018  
Operator economic,  
SC BRAI-CATA SRL  
DIRECTOR GENERAL  
LUDOVIC VASS



FISA DE FUNDAMENTARE TARIF  
COMBATERE POLEI

Nr. crt.	Specificatie	Tarif actual		Tarif propus AN 2019	
		Cost total anual lei	Cost unitar lei/1000 mp	Cost total anual lei	Cost unitar lei/1000 mp
I	Costuri materiale, din care:	3.199,28	4,54	3.212,89	4,56
1.1	Combustibil și lubrifianti	323,35	0,46	336,96	0,48
1.2	Energie electrică	0,00	0,00	0,00	0,00
1.3	Alimentarea cu apa si epurarea apei uzate	0,00	0,00	0,00	0,00
1.4	Costuri cu eliminarea concentratului (dupa caz)	0,00	0,00	0,00	0,00
1.5	Piese de schimb, utilaje	115,00	0,16	115,00	0,16
1.6	Materii prime și materiale consumabile	1.295,65	1,84	1.295,65	1,84
1.7	Echipament de lucru și protecția muncii	0,00	0,00	0,00	0,00
1.8	Intretinerea utilajelor si mijloacelor de transport	142,00	0,20	142,00	0,20
1.9	Amortizarea utilajelor și mijloacelor de transport	0,00	0,00	0,00	0,00
1.10	REDEVENTA	879,55		879,55	
1.11	Cheltuieli cu protecția mediului	34,51	0,05	34,51	0,05
1.12	Alte servicii executate de terți	52,22	0,07	52,22	0,07
1.13	Alte cheltuieli materiale	357,00	0,51	357,00	0,51
2	Costuri cu munca vie	552,15	0,78	604,50	0,86
2.1	Salarii	540,00	0,77	591,20	0,84
2.2	CAS		0,00		0,00
2.3	Fond somaj		0,00		0,00
2.4	CASS		0,00		0,00
2.5	Fond accidente și boli profesionale		0,00		0,00
2.6	Cota de contribuții pentru concedii și indemnizații		0,00		0,00
2.7	Contributie de asigurare pentru munca	12,15	0,02	13,30	0,02
2.8	Cheltuieli cu instruirea personalului	0,00	0,00	0,00	0,00
3	Taxe, licente, acreditări/certificări și autorizări	32,37	0,05	32,37	0,05
4	Cheltuieli cu inchirierea utilajelor	2.252,80	3,20	2.252,80	3,20
5	Alte cheltuieli	59,31	0,08	59,31	0,08
A	COSTURI DE EXPLOATARE (1+2+....+5)	6.095,91	8,66	6.161,87	8,75
B	CHELTUIELI FINANCIARE	60,96	0,09	61,62	0,09
I	CHELTUIELI TOTALE (A+B)	6.156,87	8,74	6.223,49	8,84
II	PROFIT	307,84	0,44	311,17	0,44
III	Venituri din vanzarea reciclabilelor	0,00	0,00	0,00	0,00
IV	VENITURI OBTINUTE DIN ACTIVITATEA DE SALUBRIZARE (I+II+III-IV)	6.464,72	9,18	6.534,67	9,28
V	Cantitate programată: 704,070 1000mp/an	704,07	1,00	704,07	1,00
VI	Tarif, exclusiv TVA (IV:V)	9,18	9,18	9,28	9,28
VII	TVA	1,74	1,74	1,76	1,76
VIII	TARIF, INCLUSIV TVA	10,93	10,93	11,04	11,04

Data 25.01.2018  
Operator economic,  
SC BRAI-CATA SRL  
DIRECTOR GENERAL  
LUDOVIC VASS





Sediul Social: Soseaua Virtutii nr. 48, et. 1, Sector 6, Bucuresti; RO 13627967; J40/5581/2017; Cont RO11BTRLRONCRT0042739502, Banca Transilvania  
Cont Trezorerie RO78TREZ7005069XXX012050 Tel: +40.314.379.395/ Fax: +40.314.379.394; E-mail: office@braicata.ro; www.braicata.ro

Sucursala Rm. Valcea, Str. Carol I, nr. 30, Bloc D6, Parter, Tel 0350.407.773, e-mail: office.valcea@braicata.ro

NR. 23 DIN 08.01.2019

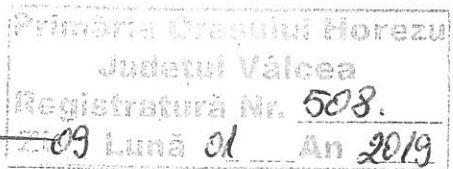

*d' Oportune - analiza  
si  
discret  
11.1.2019*

CATRE;  
PRIMARIA ORAS HOREZU

In atentia d-lui Primar Nicolae Sardaescu

Prin prezenta va informam ca incepand cu anul 2019 legislatia are transformari semnificative care, pentru activitatea ce o desfasuram, se traduc in modificarea tarifulor pentru salubritate.

In conformitate cu Hotararea nr. 937/2018 salariul de baza minim brut pe tara va fi de 2080 lei/luna.

S-a trecut de asemenea la aplicarea OUG 74/2018 actualizata la 03.12.2018 ce presupune, printre altele, si aplicarea suprataxei la depozitare a deseurilor.

Alaturat va transmitem fisele de fundamentare ale noilor tarife pentru activitatile de salubritate menajera, salubritate stradala si dezapezire pe care le efectuam la nivelul orasului Horezu, cu rugamintea sa le analizati si aprobati in Sedinta de Consiliu Local din ianuarie 2019.

Cu stima,  
Director,  
Popescu Cristian

