



PROIECT

HOTĂRÂREA NR.

Cu privire la: Acceptarea ofertei de donație a unui imobil-teren în suprafață de 629 mp situat în orașul Horezu, punctul "Godovana"

Consiliul local al orașului Horezu, județul Vâlcea întrunit în ședință ordinară în data de 28.06.2018 la care participă un număr de consilieri din 15 consilieri în funcție;

Văzând că prin votul unanim doamna Govoreanu Ligia a fost aleasă președinte de ședință;

Luând în dezbateri:

-Oferta de donație înregistrată la nr.14356/18.06.2018 a domnului Glăvan I.Ion prin care donează orașului Horezu terenul în suprafață de 629 mp în punctul "Godovana";

-Raportul de specialitate nr.14602/20.06.2018 întocmit de compartimentul patrimoniu prin care se aduce la cunoștință solicitarea domnului Glăvan I.Ion din orașul Horezu referitoare la donarea unui teren extravilan în suprafață de 629 mp situat în Orașul Horezu, punctul "Godovana" și prin care se propune acceptarea acestei donații;

-Expunerea de motive și Proiectul de hotărâre cu privire la Acceptarea ofertei de donație a unui imobil-teren în suprafață de 629 mp situat în orașul Horezu, punctul "Godovana", prezentate de domnul Sărdărescu Nicolae, primarul Orașului Horezu, județul Vâlcea;

-Ținând seama de raportul de avizare pentru legalitate al proiectului de hotărâre întocmit de secretarul orașului Horezu, județul Vâlcea;

-Rapoartele de avizare ale comisiilor de specialitate ale Consiliului Local Horezu;

În conformitate cu prevederile art.863 lit.c) coroborat cu art.1011 din Codul Civil, republicat, cu modificările și completările ulterioare; prevederile art.121 alin.3 din Legea administrației publice locale nr.215/2001, republicată, cu modificările și completările ulterioare;

În temeiul art.45 alin.2 coroborat cu art.115 lit.b) din Legea nr.215/2001, republicată, cu modificările și completările ulterioare, privind administrația publică locală, cu un număr de voturi, adoptă următoarea :

HOTĂRÂRE :

Art.1-Se acceptă donația unui imobil-teren, în suprafață de 629 mp, categorie de folosință pășune, situat în extravilanul orașului Horezu, punctul "Godovana", înscris în Cartea Funciară nr.37533, având număr cadastral 37533, identificat conform planului de amplasament și delimitare a imobilului anexat, proprietatea privată a domnului Glăvan I.Ion.

Art.2-Terenul menționat la art.1 va fi inventariat în domeniul privat al Orașului Horezu.

Art.3-Cheltuielile aferente încheierii și autentificării actului de donație vor fi suportate de către donatar, din bugetul local pe anul 2018, al Orașului Horezu, județul Vâlcea.

Art.4-Se împuternicește domnul Sărdărescu Nicolae, primarul orașului Horezu județul Vâlcea să semneze actul de donație la notarul public.

Art.5-Prezenta se va afișa pe site-ul instituției și se comunică prin grija secretarului orașului Horezu la: -Instituția Prefectului-Județul Vâlcea, Primarul Orașului Horezu, Notarul Public.

HOREZU
28.06.2018

Initiator,
Primar
Sărdărescu Nicolae

Vizat pentru legalitate,
Secretar
Iliescu Procopie



PRIMĂRIA ORAȘULUI HOREZU

ORAȘUL HOREZU - STAȚIUNE TURISTICĂ

Str. 1 Decembrie, nr. 7, Jud. Vâlcea - 245800

E-mail: primaria@orasul-horezu.ro Web: www.orasul-horezu.ro

Tel: 0250/860190 Fax: 0250/860481

"Împună spre performanță!"



Sistem de management
al calității conform cu
SR EN ISO 9001:2008
CERTIFICAT Nr.165C

SR EN ISO 14001:2005
CERTIFICAT Nr. 131M

EXPUNERE DE MOTIVE

**privind aprobarea ofertei de donație a unui teren aflat în proprietatea lui
Glăvan Ion, fiind situat în orașul Horezu, punctul
"GODOVANA"**

Prin adresa nr. 14356 din 18.06.2018, domnul Glăvan I. Ion cu domiciliul în orașul Horezu str. General Gheorghe Magheru nr 67, ne comunică oferta de donație pentru o parcelă de teren în suprafață de 629 m² identificată prin nr cadastral 37533 intabulată în cartea funciară nr. 37533 a orașului Horezu, în proprietatea acestuia. Terenul este liber de sarcini, se află în extravilanul orașului Horezu și are categoria de folosință pășune conform extrasului de carte funciară nr.35067 din 20.06.2018.

Potrivit art. 121 alin. 3 din Legea nr.215/2001, (R) a administrației publice locale cu modificările și completările ulterioare "Donațiile și legatele cu sarcini pot fi acceptate numai cu aprobarea consiliului local sau, după caz a consiliului județean, cu votul majorității consilierilor locali sau județeni după caz în funcție"

Față de cele prezentate, înaintăm Consiliului local al orașului Horezu, spre analiză și aprobare, proiectul de hotărâre privind:

- aprobarea ofertei de donație având ca obiect - teren în suprafață de 629 m² situat în orașul Horezu, identificat prin număr cadastral 37533, înscris în cartea funciară nr. 37533 Horezu aflat în proprietatea lui Glăvan I. Ion.

- imobilul menționat ce face obiectul ofertei de donație va fi introdus în domeniul privat al orașului Horezu, după încheierea actului de donație în formă autentică.

- cheltuielile aferente încheierii și autentificării actului de donație vor fi suportate din bugetul local pe anul 2018.

- se împuternicește domnul primar Sărdărescu Nicolae, să semneze actul de donație în formă autentică.

**PRIMAR,
SĂRDĂRESCU NICOLAE.**



PRIMĂRIA ORAȘULUI HOREZU

ORAȘUL HOREZU - STAȚIUNE TURISTICĂ

Str. 1 Decembrie, nr. 7, Jud. Vâlcea - 245800

E-mail: primaria@orasul-horezu.ro Web: www.orasul-horezu.ro

Tel: 0250/860190 Fax: 0250/860481

"Împreună spre performanță!"



Sistem de management
al calității conform cu
SR EN ISO 9001:2008
CERTIFICAT Nr.125C

Nr 14602 din 20.06.2018

**APROB,
PRIMAR
SĂRDĂRESCU NICOLAE**

**RAPORT DE SPECIALITATE
privind oferta de donație a unui teren aflat în proprietatea lui Glăvan Ion, fiind
situat în orașul Horezu, punctul
"GODOVANA"**

Prin adresa nr.14356 din 18.06.2018, domnul Glăvan I. Ion cu domiciliul în orașul Horezu str. General Gheorghe Magheru nr 67, ne comunică oferta de donație pentru o parcelă de teren în suprafață de 629 m² identificată prin nr. cadastral 37533 intabulată în cartea funciară nr. 37533 a orașului Horezu, în proprietatea acestuia. Terenul este liber de sarcini, se află în extravilanul orașului Horezu și are categoria de folosință pășune conform extrasului de carte funciară nr.35067 din 20.06.2018.

Acceptarea ofertei de donație de către unitatea administrativ-teritorială se impune ca o condiție *ad validitatem* pentru ca bunul imobil să intre în patrimoniul acesteia.

Potrivit art. 121 alin. 3 din Legea nr.215/2001, (R) a administrației publice locale cu modificările și completările ulterioare "Donațiile și legatele cu sarcini pot fi acceptate numai cu aprobarea consiliului local sau, după caz a consiliului județean, cu votul majorității consilierilor locali sau județeni după caz în funcție"

Astfel cel care acceptă oferta de donație este orașul Horezu prin Consiliul local, iar dreptul de proprietate va fi înscris în favoarea orașului Horezu în administrarea Consiliului local Horezu.

Având în vedere cele expuse, înaintăm Consiliului local, spre analiză și aprobare, un proiect de hotărâre privind acceptarea donației având ca obiect terenul în suprafață de 629 m², identificat prin nr. cadastral 37533, intabulată în cartea funciară nr. 37533 Horezu, aflat în proprietatea lui Glăvan I. Ion. Terenul va fi inclus în domeniul privat al orașului Horezu. Cheltuielile aferente încheierii și autentificării actului de donație vor fi suportate din bugetul local.

De asemenea, pentru perfectarea tranzacției, este necesară mandatarea domnului primar Sărdărescu Nicolae, pentru semnarea actului de donație în formă autentică.

**Întocmit,
Compartimentul patrimoniu**

secretar.

18 06 14356 2018

Ofertă de donatie

Subsemnatul Glăvan

M. Ion domiciliat în orașul Horezu jud. Vâlcea str. General Pteghesu nr. 67 cu cartea de identitate ~~nr.~~ seria VX nr. ~~...~~ și C.N.P. ~~...~~ prin prezenta donez orașului Horezu terenul agricol 629 nr. p. ~~...~~, carte funciara nr. 137533 în punctul Godovană, orașul Horezu, categorie de folosință pășune. Terenul este liber de sarcini. Anexez actul de parte succesoră, autentificat sub numărul ~~...~~ B.N.P. Drăncin 2014. la Constantin.

18 iunie 2018

yeslu

Domnului Primar al
orașului Horezu.

PLAN DE AMPLASAMENT ȘI DELIMITARE A IMOBILULUI

scara 1:500

Număr cadastral	Suprafața măsurată a imobilului [m.p.]	Adresa imobilului
37533	629	Punctul "Godovana", extravilan

Număr Carte Funciară	Unitate Administrativ Teritorială (U.A.T.)
	Horezu

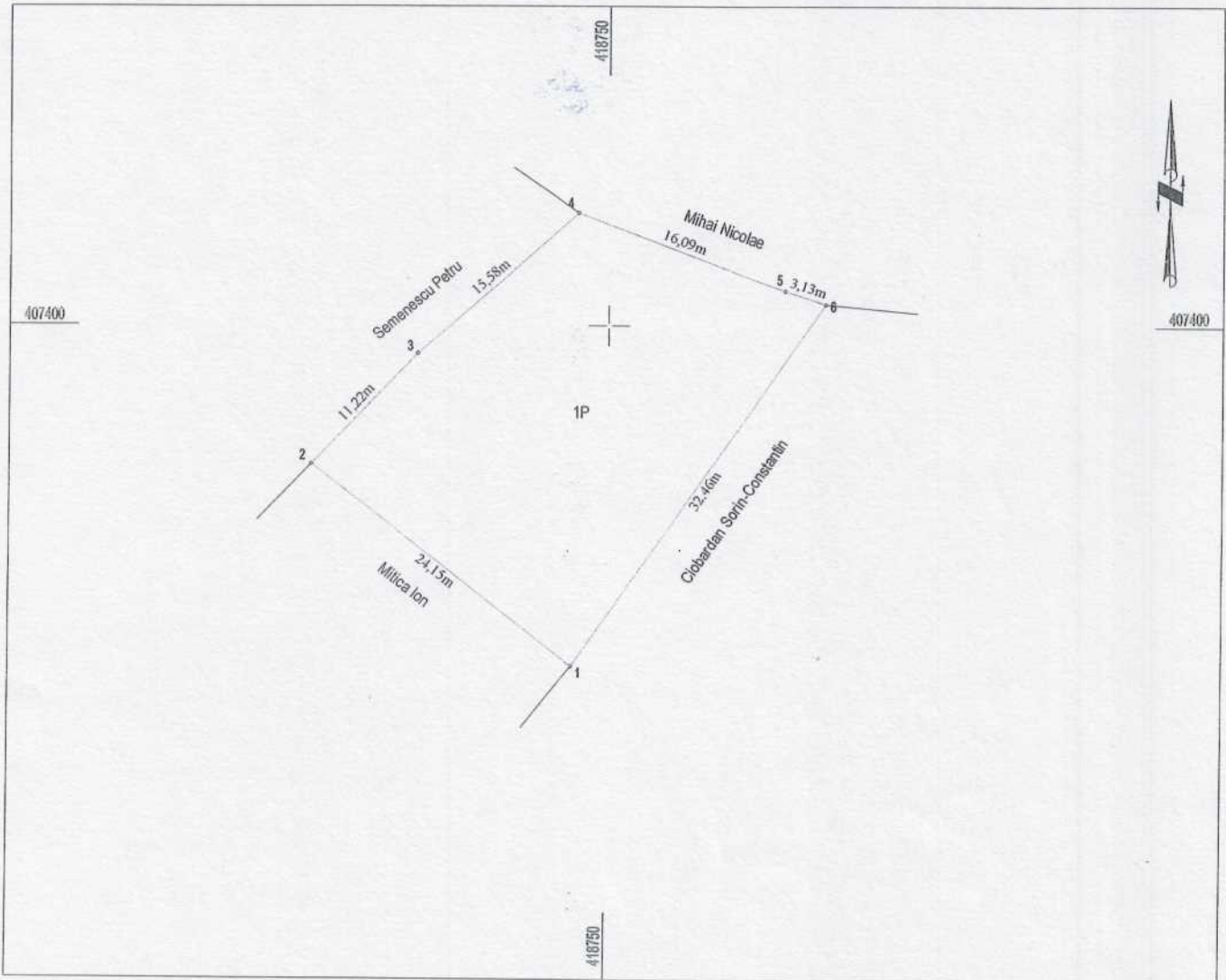

A. Date referitoare la teren

Nr. parcelă	Categorie de folosință	Suprafața [m.p.]	Mențiuni
1	P	629	teren extravilan
Total		629	Limite împrejmuite cu gard de sarma intre punctele 2-3-4-5-6, neimprejmuit la rest

B. Date referitoare la construcții

Cod	Destinația	Suprafața construită la sol [m.p.]	Mențiuni
Total			

Suprafața totală măsurată a imobilului= 629 m.p.

Suprafața din act= 600 m.p.

Executant

Badi Ciprian-Constantin

Confirm executarea măsurătorilor la teren, corectitudinea întocmirii documentației cadastrale și corespondența acesteia cu realitatea din teren

Semnătura și ștampila

Data: 01.03.2018

Inspector

Confirm introducerea imobilului în baza de date integrată și atribuirea numărului cadastral

Semnătura și parafa

Data:

Ștampila BCP

OFICIUL DE CADASTRU ȘI PUBLICITATE IMOBILIARĂ - VĂLCEA
 MARINESCU ELISABETA-BIANCA
 CONSILIER I

18451/04.04.2018

