



PROIECT nr.13/18.01.2024

**HOTĂRÂREA NR.**

**Privind** aprobarea trecerii din domeniul public în domeniul privat a suprafeței de teren de 18.489 mp - intravilan situat în punctul Treapt, identificat prin numărul cadastral și de carte funciară 38833

Consiliul Local al Orașului Horezu, întrunit în ședința ordinară din data de 31.01.2024 la care participă un număr de consilieri locali din numărul total de 15 în funcție;

Văzând că prin votul unanim domnul Bâscu Stelian a fost ales președinte de ședință;

Luând în dezbateri:

-referatul de aprobare al Primarului orașului Horezu nr.1277/18.01.2024 prin care propune trecerea unei suprafețe de teren din domeniul public în domeniul privat;

-raportul de specialitate nr.1346/18.01.2023 al Compartimentului de resort;

-proiectul de hotărâre inițiat și prezentat de Primarul orașului Horezu, Sărdărescu Nicolae;

-Rapoartele de avizare ale comisiilor de specialitate ale Consiliului Local Horezu;

-Anunțul nr.250/05.01.2024 privind procedura prevăzută de Legea nr.52/2003-transparența decizională în administrația publică, republicată;

Ținând seama de raportul de avizare pentru legalitate întocmit de secretarul general al unității administrativ-teritoriale, nr.1347/18.01.2024;

În conformitate cu prevederile art.361 alin.2-4 din OUG nr.57/2019 privind Codul Administrativ, cu modificările și completările ulterioare; prevederile Legii nr.24/2000 privind normele de tehnică legislativă pentru elaborarea actelor normative, republicată, cu modificările și completările ulterioare;

În temeiul art.129 alin.(1), alin.(2) lit.c), art.139 alin.3 lit.g) coroborat cu art.196 alin.1, lit.a) din OUG nr.57/2019 privind Codul Administrativ, cu un număr de voturi pentru, împotriva adoptă următoarea:

**HOTĂRÂRE:**

**Art.1-**Se aprobă încetarea uzului și interesului public local pentru terenul în suprafață de 18.489 mp - teren intravilan situat în punctul Treapt, identificat prin numărul cadastral și înscris în cartea funciară nr. 38833.

**Art.2-**Se aprobă trecerea din domeniul public în domeniul privat a suprafeței de teren de 18.489 mp - teren intravilan situat în punctul Treapt, identificat prin numărul cadastral și înscris în cartea funciară nr. 38833.

**Art.3-**Urmare a adoptării prezentei hotărâri domeniul public se va modifica corespunzător, prin modificarea poziției de inventar 378, iar domeniul privat va fi completat cu o nouă poziție.

**Art.4-**Primarul prin compartimentele de specialitate va duce la îndeplinire prezenta hotărâre.

**Art.5-**Prezenta se va aduce la cunoștință publică prin afișarea pe site-ul instituției și, se va comunica prin grija secretarului general al orașului Horezu la: Institutia Prefectului-Judetul Vâlcea; Primarul orașului Horezu.

Inițiator,  
Primar  
Nicolae Sărdărescu

Avizat pentru legalitate,  
Secretar general oraș  
Boaghe Monica

Intocmit,  
Cons.sup.Orleanu, Cristina Elena



## PRIMĂRIA ORAȘULUI HOREZU

**ORAȘUL HOREZU - STAȚIUNE TURISTICĂ**

Str. 1 Decembrie, nr. 7, Jud. Vâlcea - 245800

E-mail: [primaria@orasul-horezu.ro](mailto:primaria@orasul-horezu.ro) Web: [www.orasul-horezu.ro](http://www.orasul-horezu.ro)

Tel: 0250/860190 Fax: 0250/860481

"Împreună creștem performanțele"



Înregistrat la Registratura Publică  
de Județul Vâlcea în data 09.09.2018  
CERTIFICAT Nr. 318 D  
DE ÎN ÎNSC 14081/2018  
CERTIFICAT Nr.158 M

Nr.1135 din 17.01.2024

### Referat de aprobare

Terenul în suprafață de 18.489 mp, situat pe partea dreaptă a drumului național DN 67 Horezu-Tg. Jiu în sensul de mers dinspre Horezu spre Tg. Jiu, dezmembrat din suprafața totală de 205.400 mp înscrisă în cartea funciară nr.38833 a Orașului Horezu, categoria de folosință pășune v-a fi trecut din domeniul public în domeniul privat al orașului Horezu, în vederea realizării de investiții private.

respectiv încetarea uzului și al interesului public al imobilului descris mai sus.

Terenul identificat prin numărul cadastral 38833 și înscris în cartea funciară nr.38833 Horezu, în suprafața de 18.489 mp, se regăsește la poz.378 din inventarul domeniului public al orașului Horezu, aprobat prin HCL 5/2007, atestat prin H.G.54/2008 privind atestarea domeniului public al județului Vâlcea, precum și al municipiilor, orașelor și comunelor din județul Vâlcea-Anexa nr.2, fiind publicată în M.Of.135 bis/2008.

Astfel, în conformitate cu prevederile art.361 alin.2 din OUG nr.57/2019 – Codul Administrativ, cu modificările și completările ulterioare, unde se prevede că: "Trecerea din domeniul public în domeniul privat se face, după caz, prin hotărâre a Guvernului, a consiliului județean, respectiv a Consiliului General al Municipiului București sau a consiliului local, dacă prin lege nu se dispune altfel", vă supun dezbaterii și aprobării proiectul de hotărâre privind trecerea din domeniul public în domeniul privat a suprafeței de teren de 18.489 mp - intravilan situat în punctul Treapt, identificat prin numărul cadastral și de carte funciară 38833.

Primar,  
sărdărescu Nicolae



## PRIMĂRIA ORAȘULUI HOREZU

**ORAȘUL HOREZU - STAȚIUNE TURISTICĂ**

Str. 1 Decembrie, nr. 7, Jud. Vâlcea - 245800

E-mail: [primaria@orasul-horezu.ro](mailto:primaria@orasul-horezu.ro) Web: [www.orasul-horezu.ro](http://www.orasul-horezu.ro)

Tel: 0250/860190 Fax: 0250/860481

"Impunând agar performanță"



ISO 9001:2015  
CERTIFICAT NR. 210 C  
NR. SA 180 160012015  
CERTIFICAT NR. 180 M

Nr.1346 din 18.01.2024

### RAPORT de SPECIALITATE

privind privind aprobarea trecerii din domeniul public al orașului Horezu în domeniul privat al orașului Horezu a suprafeței de teren de 18489 mp-intravilan situat în punctul Treapt, identificat prin numărul cadastral și de carte funciară 38833.

Având în vedere Referatul de aprobare a proiectului de hotărâre nr.1277/18.01.2024 a Primarului Orașului Horezu și Proiectul de hotărâre privind aprobarea trecerii din domeniul public al orașului Horezu în domeniul privat al orașului Horezu a suprafeței de teren de 18.479 mp-intravilan situat în punctul Treapt, identificat prin numărul cadastral și de carte funciară 38833, facem următoarele precizări:

-Terenul identificat prin numărul cadastral 38833 înscris în cartea funciară nr.38833 Horezu, în suprafața de 18489 mp face parte din imobilul teren dezmembrat din suprafața totală de 205.400 mp. Acest teren se regăsește în inventarul domeniului public al orașului Horezu, aprobat prin HCL 5/2007, atestat prin H.G.54/2008 privind atestarea domeniului public al județului Vâlcea, precum și al municipiilor, orașelor și comunelor din județul Vâlcea, poz.378 din Anexa nr.2 publicată în M.O.135 bis/2008.

-Urmarea cererii de concesiune pentru dezvoltarea unor obiective de interes privat în zona situată în str. Tudor Vladimirescu punctul Treapt (pe partea dreaptă a drumului național DN 67 Horezu-Tg Jiu în sensul de mers dinspre Horezu spre Tg Jiu), pentru realizarea unor investiții private pe cea mai mare parte a suprafeței de teren s-a luat decizia privitoare la trecerea imobilului-teren din domeniul public în domeniul privat al orașului Horezu.

Ținând cont de cele menționate se recomandă trecerea terenului în suprafață de 18489 mp, identificat prin nr cad.38833 în domeniul privat în conformitate cu prevederile art.361 alin.2 din OUG nr.57/2019 – Codul Administrativ, cu modificările și completările ulterioare, care precizează că "Trecerea din domeniul public în domeniul privat se face, după caz, prin hotărâre a Guvernului, a consiliului județean, respectiv a Consiliului General al Municipiului București sau a consiliului local, dacă prin Constituție sau prin lege nu se dispune altfel".

Având în vedere prevederile legale expuse în prezentul raport, avizăm favorabil proiectul de hotărâre menționat mai sus îndeplinind condițiile pentru a fi supus dezbaterii și aprobării în plenul consiliului local al orașului Horezu.

Arh. șef  
Drăgănescu Robert Ilie

Ins.specialitate Obadă Ciortan Ionuț

**PLAN DE AMPLASAMENT ȘI DELIMITARE A IMOBILULUI**

scara: 1:2000

Numerul cadastral	Suprafata măsurata a imobilului [m.p.]	Adresa imobilului
38833	18489	Loc. Horezu, Funciul "Trecut", intravilan
Număr Carte Funciară		
Unitate Administrativ-Teritorială (U.A.T.)		
Horezu		

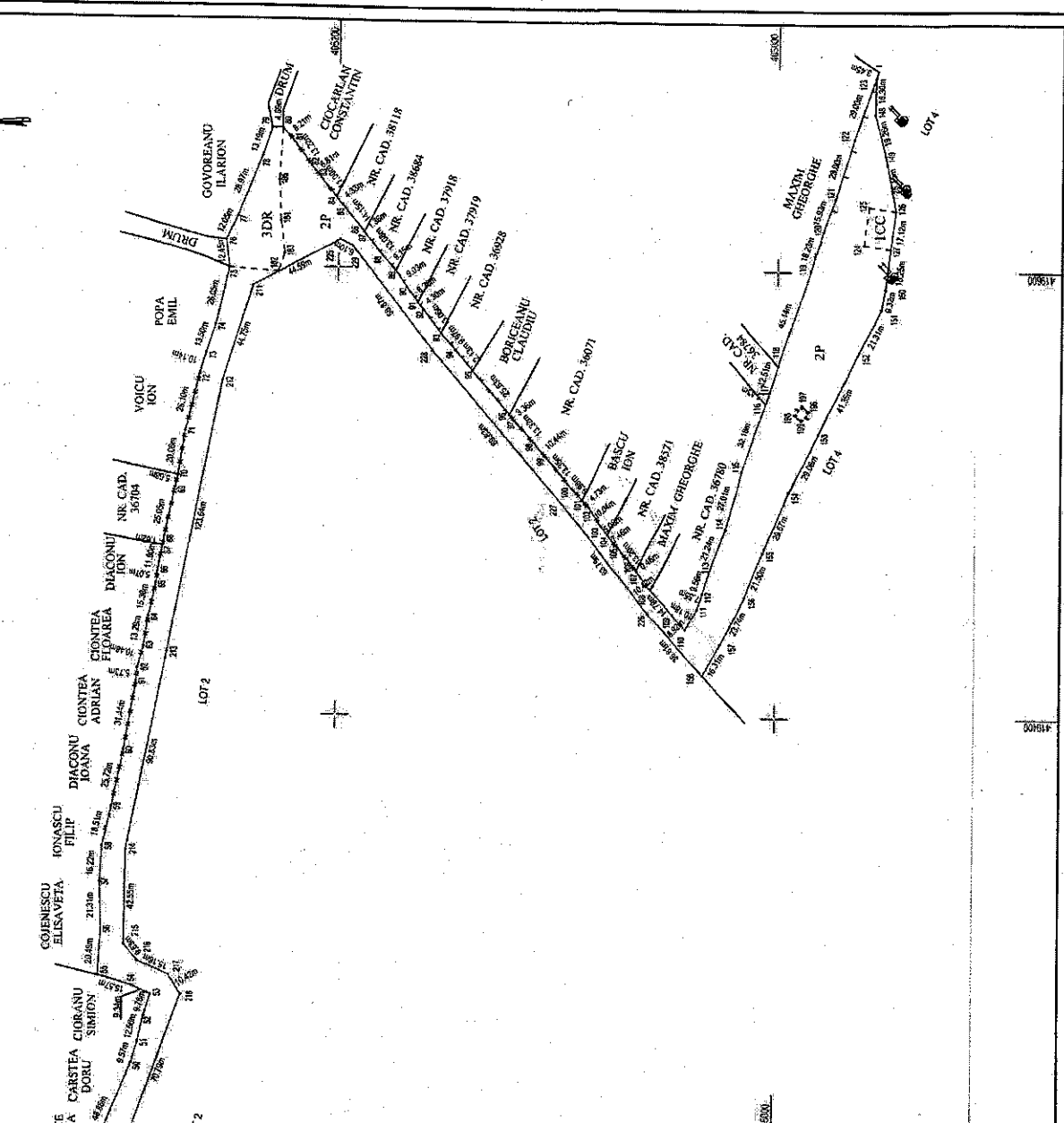

**A. Date referitoare la teren**

Nr. parceda	Categorie de folosință	Suprafață [m.p.]	Mențiuni
1	CC	207	intravilan
2	P	13282	intravilan
3	DR	1000	DR
Total		14489	

terenul este împreunat cu gara plases luate parcedele : 40-41-42...47-48-49-58-59-55-06/19-120, gard de serare gârmpoia luate parcedele 37-38-39-40-48-49-50...51-52-53-54-56-57-58...59-105-106-107, gard de hamn luate parcedele 81-82-83-84-85-86-87-88-89-90-91-92-93-94-95-96-97-98-99-100-101-102-103-104-105-106-107-108-109-110-111-112-113-114-115-116-117-118-119-120-121-122-123-124-125-126-127-128-129-130-131-132-133-134-135-136-137-138-139-140-141-142-143-144-145-146-147-148-149-150-151-152-153-154-155-156-157-158-159-160-161-162-163-164-165-166-167-168-169-170-171-172-173-174-175-176-177-178-179-180-181-182-183-184-185-186-187-188-189-190-191-192-193-194-195-196-197-198-199-200-201-202-203-204-205-206-207-208-209-210-211-212-213-214-215-216-217-218-219-220-221-222-223-224-225-226-227-228-229-230-231-232-233-234-235-236-237-238-239-240-241-242-243-244-245-246-247-248-249-250-251-252-253-254-255-256-257-258-259-260-261-262-263-264-265-266-267-268-269-270-271-272-273-274-275-276-277-278-279-280-281-282-283-284-285-286-287-288-289-290-291-292-293-294-295-296-297-298-299-300-301-302-303-304-305-306-307-308-309-310-311-312-313-314-315-316-317-318-319-320-321-322-323-324-325-326-327-328-329-330-331-332-333-334-335-336-337-338-339-340-341-342-343-344-345-346-347-348-349-350-351-352-353-354-355-356-357-358-359-360-361-362-363-364-365-366-367-368-369-370-371-372-373-374-375-376-377-378-379-380-381-382-383-384-385-386-387-388-389-390-391-392-393-394-395-396-397-398-399-400-401-402-403-404-405-406-407-408-409-410-411-412-413-414-415-416-417-418-419-420-421-422-423-424-425-426-427-428-429-430-431-432-433-434-435-436-437-438-439-440-441-442-443-444-445-446-447-448-449-450-451-452-453-454-455-456-457-458-459-460-461-462-463-464-465-466-467-468-469-470-471-472-473-474-475-476-477-478-479-480-481-482-483-484-485-486-487-488-489-490-491-492-493-494-495-496-497-498-499-500-501-502-503-504-505-506-507-508-509-510-511-512-513-514-515-516-517-518-519-520-521-522-523-524-525-526-527-528-529-530-531-532-533-534-535-536-537-538-539-540-541-542-543-544-545-546-547-548-549-550-551-552-553-554-555-556-557-558-559-560-561-562-563-564-565-566-567-568-569-570-571-572-573-574-575-576-577-578-579-580-581-582-583-584-585-586-587-588-589-590-591-592-593-594-595-596-597-598-599-600-601-602-603-604-605-606-607-608-609-610-611-612-613-614-615-616-617-618-619-620-621-622-623-624-625-626-627-628-629-630-631-632-633-634-635-636-637-638-639-640-641-642-643-644-645-646-647-648-649-650-651-652-653-654-655-656-657-658-659-660-661-662-663-664-665-666-667-668-669-670-671-672-673-674-675-676-677-678-679-680-681-682-683-684-685-686-687-688-689-690-691-692-693-694-695-696-697-698-699-700-701-702-703-704-705-706-707-708-709-710-711-712-713-714-715-716-717-718-719-720-721-722-723-724-725-726-727-728-729-730-731-732-733-734-735-736-737-738-739-740-741-742-743-744-745-746-747-748-749-750-751-752-753-754-755-756-757-758-759-760-761-762-763-764-765-766-767-768-769-770-771-772-773-774-775-776-777-778-779-780-781-782-783-784-785-786-787-788-789-790-791-792-793-794-795-796-797-798-799-800-801-802-803-804-805-806-807-808-809-810-811-812-813-814-815-816-817-818-819-820-821-822-823-824-825-826-827-828-829-830-831-832-833-834-835-836-837-838-839-840-841-842-843-844-845-846-847-848-849-850-851-852-853-854-855-856-857-858-859-860-861-862-863-864-865-866-867-868-869-870-871-872-873-874-875-876-877-878-879-880-881-882-883-884-885-886-887-888-889-890-891-892-893-894-895-896-897-898-899-900-901-902-903-904-905-906-907-908-909-910-911-912-913-914-915-916-917-918-919-920-921-922-923-924-925-926-927-928-929-930-931-932-933-934-935-936-937-938-939-940-941-942-943-944-945-946-947-948-949-950-951-952-953-954-955-956-957-958-959-960-961-962-963-964-965-966-967-968-969-970-971-972-973-974-975-976-977-978-979-980-981-982-983-984-985-986-987-988-989-990-991-992-993-994-995-996-997-998-999-1000-1001-1002-1003-1004-1005-1006-1007-1008-1009-1010-1011-1012-1013-1014-1015-1016-1017-1018-1019-1020-1021-1022-1023-1024-1025-1026-1027-1028-1029-1030-1031-1032-1033-1034-1035-1036-1037-1038-1039-1040-1041-1042-1043-1044-1045-1046-1047-1048-1049-1050-1051-1052-1053-1054-1055-1056-1057-1058-1059-1060-1061-1062-1063-1064-1065-1066-1067-1068-1069-1070-1071-1072-1073-1074-1075-1076-1077-1078-1079-1080-1081-1082-1083-1084-1085-1086-1087-1088-1089-1090-1091-1092-1093-1094-1095-1096-1097-1098-1099-1100-1101-1102-1103-1104-1105-1106-1107-1108-1109-1110-1111-1112-1113-1114-1115-1116-1117-1118-1119-1120-1121-1122-1123-1124-1125-1126-1127-1128-1129-1130-1131-1132-1133-1134-1135-1136-1137-1138-1139-1140-1141-1142-1143-1144-1145-1146-1147-1148-1149-1150-1151-1152-1153-1154-1155-1156-1157-1158-1159-1160-1161-1162-1163-1164-1165-1166-1167-1168-1169-1170-1171-1172-1173-1174-1175-1176-1177-1178-1179-1180-1181-1182-1183-1184-1185-1186-1187-1188-1189-1190-1191-1192-1193-1194-1195-1196-1197-1198-1199-1200-1201-1202-1203-1204-1205-1206-1207-1208-1209-1210-1211-1212-1213-1214-1215-1216-1217-1218-1219-1220-1221-1222-1223-1224-1225-1226-1227-1228-1229-1230-1231-1232-1233-1234-1235-1236-1237-1238-1239-1240-1241-1242-1243-1244-1245-1246-1247-1248-1249-1250-1251-1252-1253-1254-1255-1256-1257-1258-1259-1260-1261-1262-1263-1264-1265-1266-1267-1268-1269-1270-1271-1272-1273-1274-1275-1276-1277-1278-1279-1280-1281-1282-1283-1284-1285-1286-1287-1288-1289-1290-1291-1292-1293-1294-1295-1296-1297-1298-1299-1300-1301-1302-1303-1304-1305-1306-1307-1308-1309-1310-1311-1312-1313-1314-1315-1316-1317-1318-1319-1320-1321-1322-1323-1324-1325-1326-1327-1328-1329-1330-1331-1332-1333-1334-1335-1336-1337-1338-1339-1340-1341-1342-1343-1344-1345-1346-1347-1348-1349-1350-1351-1352-1353-1354-1355-1356-1357-1358-1359-1360-1361-1362-1363-1364-1365-1366-1367-1368-1369-1370-1371-1372-1373-1374-1375-1376-1377-1378-1379-1380-1381-1382-1383-1384-1385-1386-1387-1388-1389-1390-1391-1392-1393-1394-1395-1396-1397-1398-1399-1400-1401-1402-1403-1404-1405-1406-1407-1408-1409-1410-1411-1412-1413-1414-1415-1416-1417-1418-1419-1420-1421-1422-1423-1424-1425-1426-1427-1428-1429-1430-1431-1432-1433-1434-1435-1436-1437-1438-1439-1440-1441-1442-1443-1444-1445-1446-1447-1448-1449-1450-1451-1452-1453-1454-1455-1456-1457-1458-1459-1460-1461-1462-1463-1464-1465-1466-1467-1468-1469-1470-1471-1472-1473-1474-1475-1476-1477-1478-1479-1480-1481-1482-1483-1484-1485-1486-1487-1488-1489-1490-1491-1492-1493-1494-1495-1496-1497-1498-1499-1500-1501-1502-1503-1504-1505-1506-1507-1508-1509-1510-1511-1512-1513-1514-1515-1516-1517-1518-1519-1520-1521-1522-1523-1524-1525-1526-1527-1528-1529-1530-1531-1532-1533-1534-1535-1536-1537-1538-1539-1540-1541-1542-1543-1544-1545-1546-1547-1548-1549-1550-1551-1552-1553-1554-1555-1556-1557-1558-1559-1560-1561-1562-1563-1564-1565-1566-1567-1568-1569-1570-1571-1572-1573-1574-1575-1576-1577-1578-1579-1580-1581-1582-1583-1584-1585-1586-1587-1588-1589-1590-1591-1592-1593-1594-1595-1596-1597-1598-1599-1600-1601-1602-1603-1604-1605-1606-1607-1608-1609-1610-1611-1612-1613-1614-1615-1616-1617-1618-1619-1620-1621-1622-1623-1624-1625-1626-1627-1628-1629-1630-1631-1632-1633-1634-1635-1636-1637-1638-1639-1640-1641-1642-1643-1644-1645-1646-1647-1648-1649-1650-1651-1652-1653-1654-1655-1656-1657-1658-1659-1660-1661-1662-1663-1664-1665-1666-1667-1668-1669-1670-1671-1672-1673-1674-1675-1676-1677-1678-1679-1680-1681-1682-1683-1684-1685-1686-1687-1688-1689-1690-1691-1692-1693-1694-1695-1696-1697-1698-1699-1700-1701-1702-1703-1704-1705-1706-1707-1708-1709-1710-1711-1712-1713-1714-1715-1716-1717-1718-1719-1720-1721-1722-1723-1724-1725-1726-1727-1728-1729-1730-1731-1732-1733-1734-1735-1736-1737-1738-1739-1740-1741-1742-1743-1744-1745-1746-1747-1748-1749-1750-1751-1752-1753-1754-1755-1756-1757-1758-1759-1760-1761-1762-1763-1764-1765-1766-1767-1768-1769-1770-1771-1772-1773-1774-1775-1776-1777-1778-1779-1780-1781-1782-1783-1784-1785-1786-1787-1788-1789-1790-1791-1792-1793-1794-1795-1796-1797-1798-1799-1800-1801-1802-1803-1804-1805-1806-1807-1808-1809-1810-1811-1812-1813-1814-1815-1816-1817-1818-1819-1820-1821-1822-1823-1824-1825-1826-1827-1828-1829-1830-1831-1832-1833-1834-1835-1836-1837-1838-1839-1840-1841-1842-1843-1844-1845-1846-1847-1848-1849-1850-1851-1852-1853-1854-1855-1856-1857-1858-1859-1860-1861-1862-1863-1864-1865-1866-1867-1868-1869-1870-1871-1872-1873-1874-1875-1876-1877-1878-1879-1880-1881-1882-1883-1884-1885-1886-1887-1888-1889-1890-1891-1892-1893-1894-1895-1896-1897-1898-1899-1900-1901-1902-1903-1904-1905-1906-1907-1908-1909-1910-1911-1912-1913-1914-1915-1916-1917-1918-1919-1920-1921-1922-1923-1924-1925-1926-1927-1928-1929-1930-1931-1932-1933-1934-1935-1936-1937-1938-1939-1940-1941-1942-1943-1944-1945-1946-1947-1948-1949-1950-1951-1952-1953-1954-1955-1956-1957-1958-1959-1960-1961-1962-1963-1964-1965-1966-1967-1968-1969-1970-1971-1972-1973-1974-1975-1976-1977-1978-1979-1980-1981-1982-1983-1984-1985-1986-1987-1988-1989-1990-1991-1992-1993-1994-1995-1996-1997-1998-1999-2000-2001-2002-2003-2004-2005-2006-2007-2008-2009-2010-2011-2012-2013-2014-2015-2016-2017-2018-2019-2020-2021-2022-2023-2024-2025-2026-2027-2028-2029-2030-2031-2032-2033-2034-2035-2036-2037-2038-2039-2040-2041-2042-2043-2044-2045-2046-2047-2048-2049-2050-2051-2052-2053-2054-2055-2056-2057-2058-2059-2060-2061-2062-2063-2064-2065-2066-2067-2068-2069-2070-2071-2072-2073-2074-2075-2076-2077-2078-2079-2080-2081-2082-2083-2084-2085-2086-2087-2088-2089-2090-2091-2092-2093-2094-2095-2096-2097-2098-2099-2100-2101-2102-2103-2104-2105-2106-2107-2108-2109-2110-2111-2112-2113-2114-2115-2116-2117-2118-2119-2120-2121-2122-2123-2124-2125-2126-2127-2128-2129-2130-2131-2132-2133-2134-2135-2136-2137-2138-2139-2140-2141-2142-2143-2144-2145-2146-2147-2148-2149-2150-2151-2152-2153-2154-2155-2156-2157-2158-2159-2160-2161-2162-2163-2164-2165-2166-2167-2168-2169-2170-2171-2172-2173-2174-2175-2176-2177-2178-2179-2180-2181-2182-2183-2184-2185-2186-2187-2188-2189-2190-2191-2192-2193-2194-2195-2196-2197-2198-2199-2200-2201-2202-2203-2204-2205-2206-2207-2208-2209-2210-2211-2212-2213-2214-2215-2216-2217-2218-2219-2220-2221-2222-2223-2224-2225-2226-2227-2228-2229-2230-2231-2232-2233-2234-2235-2236-2237-2238-2239-2240-2241-2242-2243-2244-2245-2246-2247-2248-2249-2250-2251-2252-2253-2254-2255-2256-2257-2258-2259-2260-2261-2262-2263-2264-2265-2266-2267-2268-2269-2270-2271-2272-2273-2274-2275-2276-2277-2278-2279-2280-2281-2282-2283-2284-2285-2286-2287-2288-2289-2290-2291-2292-2293-2294-2295-2296-2297-2298-2299-2300-2301-2302-2303-2304-2305-2306-2307-2308-2309-2310-2311-2312-2313-2314-2315-2316-2317-2318-2319-2320-2321-2322-2323-2324-2325-2326-2327-2328-2329-2330-2331-2332-2333-2334-2335-2336-2337-2338-2339-2340-2341-2342-2343-2344-2345-2346-2347-2348-2349-2350-2351-2352-2353-2354-2355-2356-2357-2358-2359-2360-2361-2362-2363-2364-2365-2366-2367-2368-2369-2370-2371-2372-2373-2374-2375-2376-2377-2378-2379-2380-2381-2382-2383-2384-2385-2386-2387-2388-2389-2390-2391-2392-2393-2394-2395-2396-2397-2398-2399-2400-2401-2402-2403-2404-2405-2406-2407-2408-2409-2410-2411-2412-2413-2414-2415-2416-2417-2418-2419-2420-2421-2422-2423-2424-2425-2426-2427-2428-2429-2430-2431-2432-2433-2434-2435-2436-2437-2438-2439-2440-2441-2442-2443-2444-2445-2446-2447-2448-2449-2450-2451-2452-2453-2454-2455-2456-2457-2458-2459-2460-2461-2462-2463-2464-2465-2466-2467-2468-2469-2470-2471-2472-2473-2474-2475-2476-2477-2478-2479-2480-2481-2482-2483-2484-2485-2486-2487-2488-2489-2490-2491-2492-2493-2494-2495-2496-2497-2498-2499-2500-2501-2502-2503-2504-2505-2506-2507-2508-2509-2510-2511-2512-2513-2514-2515-2516-2517-2518-2519-2520-2521-2522-2523-2524-2525-2526-2527-2528-2529-2530-2531-2532-2533-2534-2535-2536-2537-2538-2539-2540-2541-2542-2543-2544-2545-2546-2547-2548-2549-2550-2551-2552-2553-2554-2555-2556-2557-2558-2559-2560-2561-2562-2563