

PLAN DE AMPLASAMENT ȘI DELIMITARE A IMOBILULUI

scara 1:500

Număr cadastral	Suprafața măsurată a imobilului [m.p.]	Adresa imobilului
35373	890	Loc. Horezu, Punctul "Centrala termica" nr. 1, intravilan

Număr Carte Funciară	Unitate Administrativ Teritorială (U.A.T.)
35373	Horezu

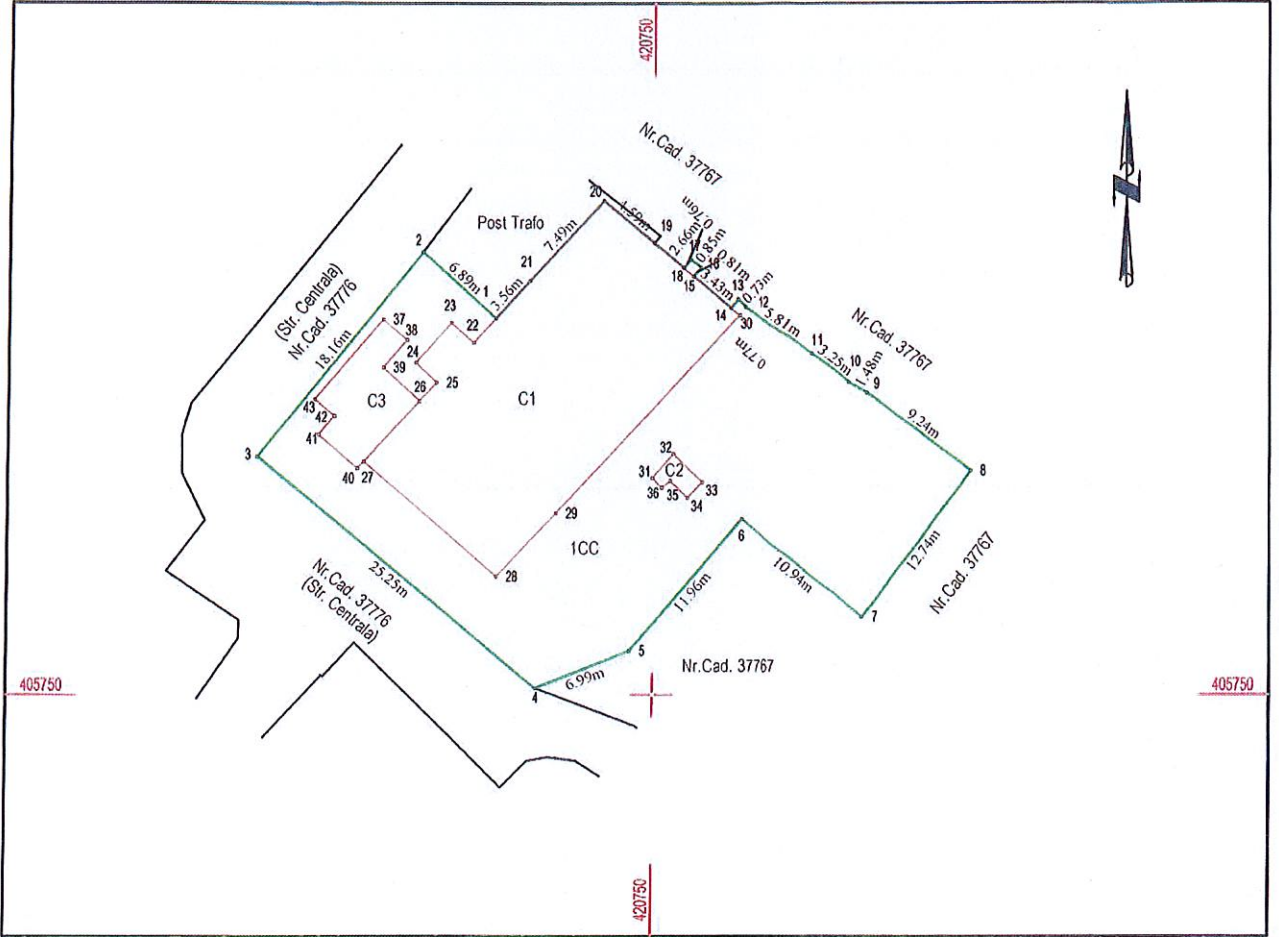

A. Date referitoare la teren

Nr. parcelă	Categorie de folosință	Suprafața [m.p.]	Mențiuni
1	CC	890	intravilan
Total		890	Limita împrejmuita între punctele 4-5-6-7-8-9, 10-11, neimprejmuit în rest.

B. Date referitoare la construcții

Cod	Destinația	Suprafața construită la sol [m.p.]	Mențiuni
C1	CIE	311	Centrala Termica, număr de niveluri 1 (P), anul construirii 1978, suprafață construită la sol de 311 m.p. și suprafață construită desfașurată de 311 m.p.
C2	CAS	4.9	Bazin, număr de niveluri 1 (P), anul construirii 1978, suprafață construită la sol de 4.9 m.p. și suprafață construită desfașurată de 4.9 m.p.
C3	CAS	37.6	spatiu comercial-SC IMSAT SA TV Cablu, număr de niveluri 1 (P), suprafață construită la sol de 37.6 m.p. și suprafață construită desfașurată de 37.6 m.p.
Total		408.4	

Suprafața totală măsurată a imobilului= 890 m.p.

Suprafața din act=

<p><b>Executant</b>  <b>BADI CIPRIAN - CONSTANTIN</b>                  AUTORIZAȚIE: SERIA RZ-VL-F, NR. 0095, ELIBERATĂ DE A.N.C.P.I., CATEGORIA B                  Confirma executarea măsurărilor la teren, corectitudinea întocmirii documentației cadastrale și corespondența acesteia cu realitatea din teren</p> <p>Semnătura și ștampila                  Data: 30.01.2026</p> <p><b>CERTIFICAT</b>                  AUTORIZARE                  Seria RZ-VL-F                  Nr. 0095                  Ciprian - Constantin                  Badi</p> <p>CATEGORIA B</p>	<p><b>Inspector</b>                  Confirma introducerea imobilului în baza de date integrată și atribuirea numărului cadastral                  Semnătura și parafa                  Data:</p> <p>Ștampila BCPI</p>
---	--



# PLAN DE AMPLASAMENT ȘI DELIMITARE A IMOBILULUI

scara 1:200

Număr cadastral	Suprafața măsurată a imobilului [m.p.]	Adresa imobilului
35380	212	Loc. Horezu, Punctul "Centrala Termica Horezu - 2 Spital" intravilan

Număr Carte Funciară	Unitate Administrativ Teritorială (U.A.T.)
35380	Horezu

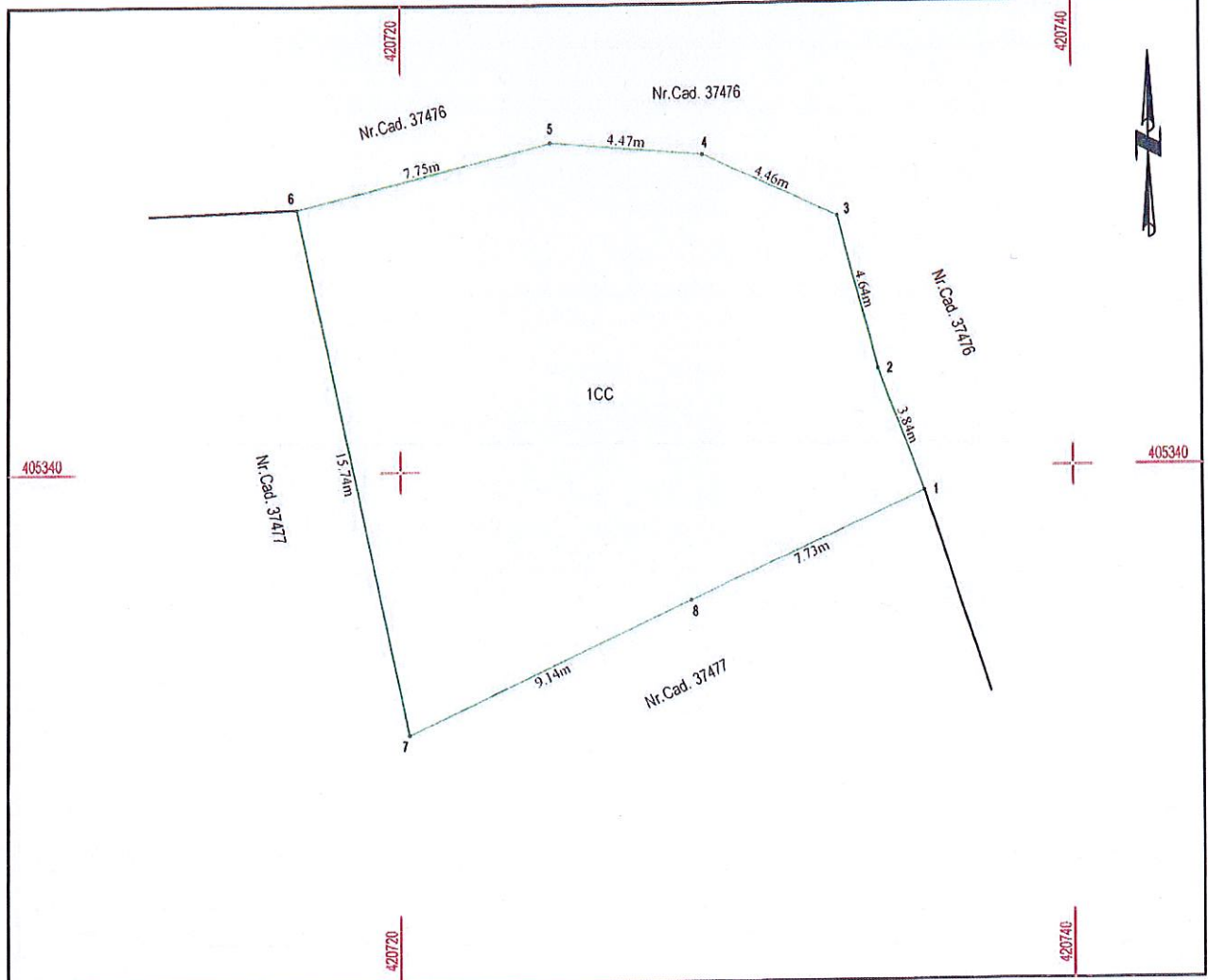

### A. Date referitoare la teren

Nr. parcelă	Categorie de folosință	Suprafața [m.p.]	Mențiuni
1	CC	212	intravilan
Total		212	Limite neimprejuite

### B. Date referitoare la construcții

Cod	Destinația	Suprafața construită la sol [m.p.]	Mențiuni
-			
Total			

Suprafața totală măsurată a imobilului= 212 m.p.

Suprafața din act=

<p><b>Executant</b>  <b>BADI CIPRIAN - CONSTANTIN</b>                  AUTORIZAȚIE: SERIA RO-VL-F, NR. 0095, ELIBERATĂ DE A.N.C.P.I., CATEGORIA B                  Confim executarea măsurătorilor la teren, corectitudinea întocmirii documentației cadastrale și corespondența acestora cu realitatea din teren</p> <p>Semnătura și ștampila                  Data: 30.01.2024</p> <div style="text-align: center;"> </div>	<p><b>Inspector</b> .....</p> <p>Confim atribuirea numarului cadastral și introducerea imobilului în sistemul integrat de cadastru și carte funciară</p> <p style="text-align: center;">Semnătura:</p>
---	--